

LEGENDA

ÁREA DE INTERVENÇÃO
1/2000



UNIVERSIDADE DE LISBOA | FACULDADE DE ARQUITECTURA
LABORATÓRIO DE PROJECTO VI | 2º ANO | 1º SEMESTRE

QUARTEL DO REGIMENTO DE LANCEIROS Nº2
PROJECTO DE INTERVENÇÃO SOBRE O PATRIMÓNIO MILITAR DE LISBOA

fase PROJECTO DE REABILITAÇÃO
ARQUITECTURA

discente
INÉS DE BRITO GOMES | 20141004
M.I. ARQUITECTURA, ESPECIALIZAÇÃO EM INTERIORES E REABILITAÇÃO DO EDIFICADO (18/19)
docentes
DULCE LOUÇAO | FERNANDO SALVADOR
título do desenho

REGIMENTO DE LANCEIROS Nº2
VISITA AO LOCAL - FOTOGRAFIAS EXTERIORES

escala	folha nº
-	AR1
data	
janeiro 2019	

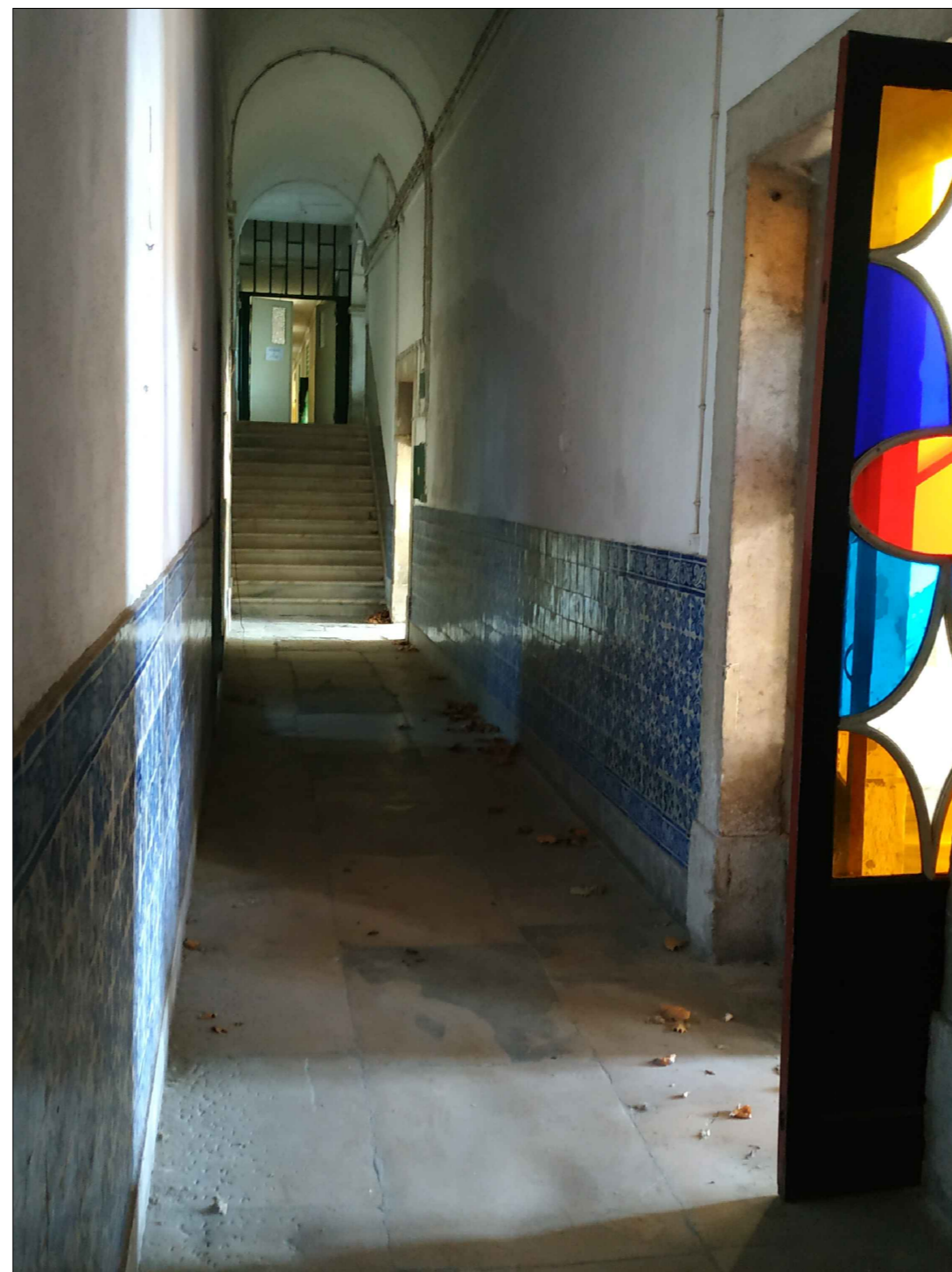
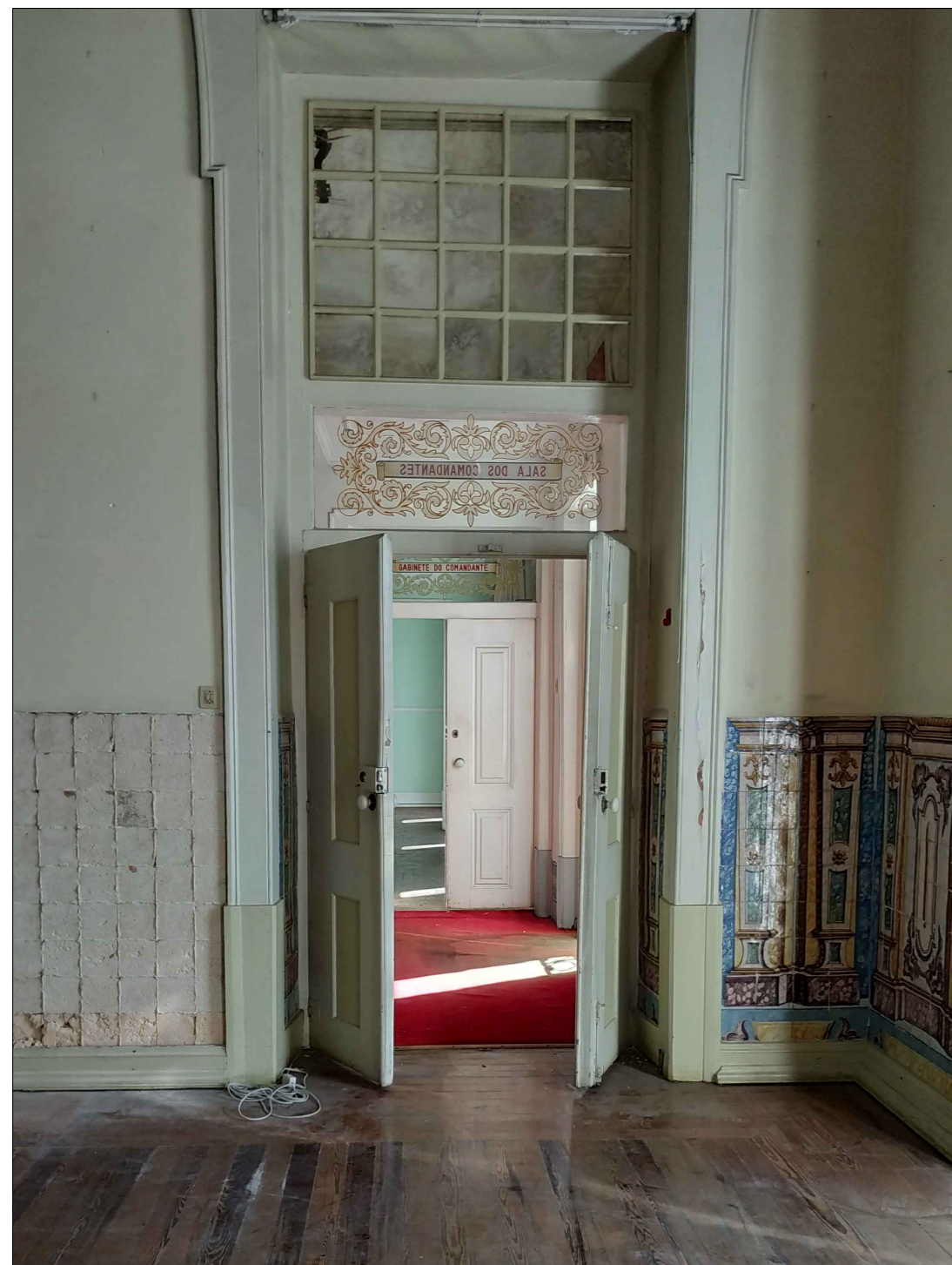

LEGENDA

ÁREA DE INTERVENÇÃO
1/2000



UNIVERSIDADE DE LISBOA | FACULDADE DE ARQUITECTURA
LABORATÓRIO DE PROJECTO VI | 2º ANO | 1º SEMESTRE

QUARTEL DO REGIMENTO DE LANCEIROS Nº2
PROJECTO DE INTERVENÇÃO SOBRE O PATRIMÓNIO MILITAR DE LISBOA

fase PROJECTO DE REABILITAÇÃO
ARQUITECTURA

discente
INÉS DE BRITO GOMES | 20141004
M.I. ARQUITECTURA, ESPECIALIZAÇÃO EM INTERIORES E REABILITAÇÃO DO EDIFICADO (18/19)
docentes
DULCE LOUÇAO | FERNANDO SALVADOR
título do desenho

REGIMENTO DE LANCEIROS Nº2
VISITA AO LOCAL - FOTOGRAFIAS INTERIORES

escala	folha nº
-	AR2
data	
janeiro 2019	

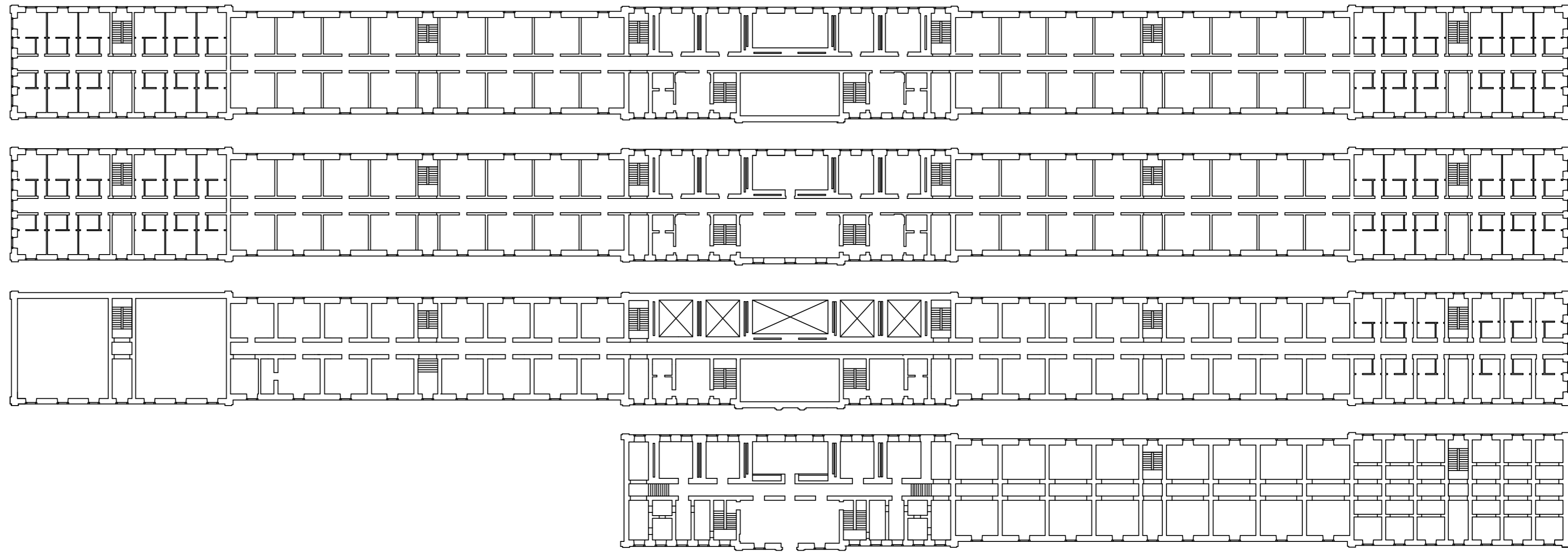

PLANTAS EDI 1/500

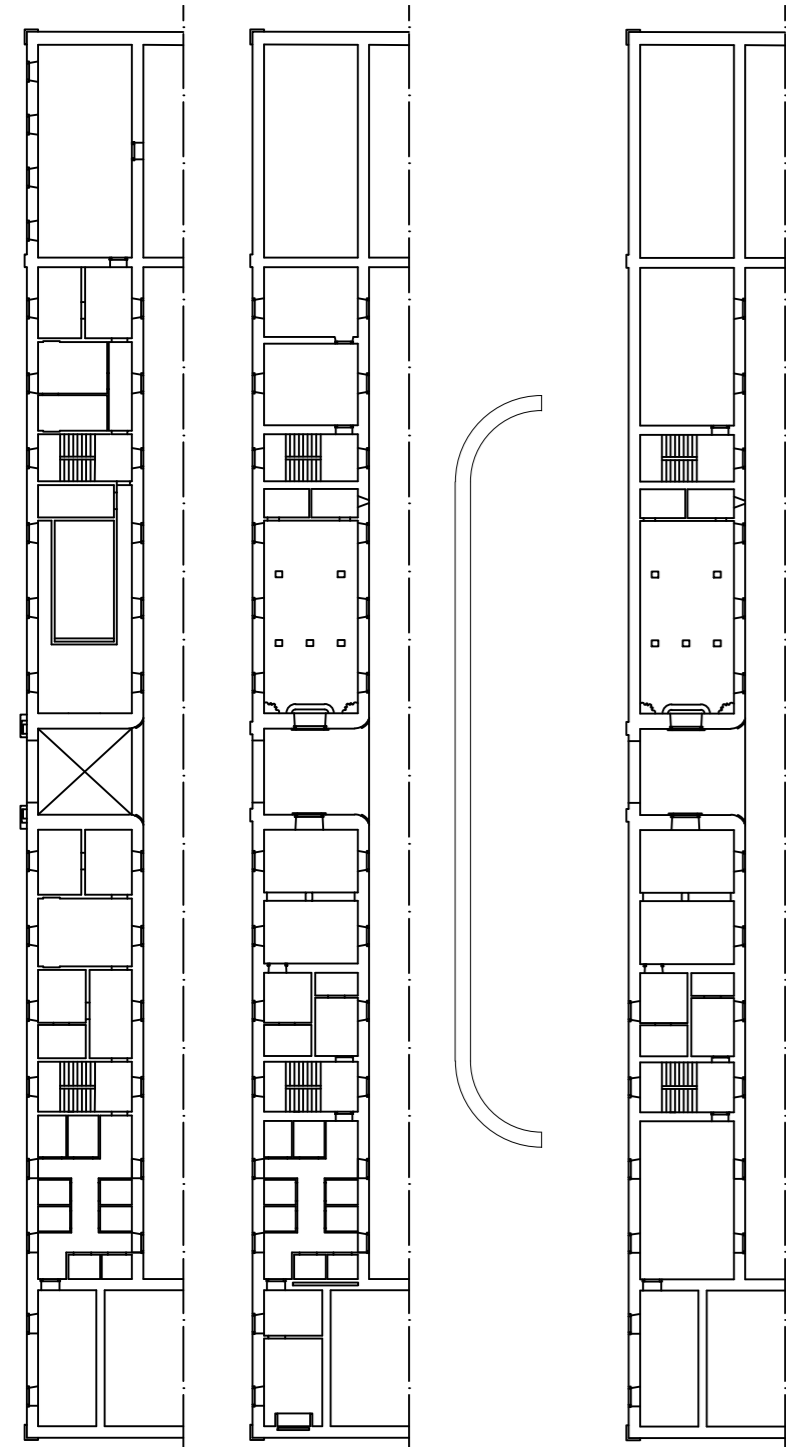

PLANTAS ED2 1/500

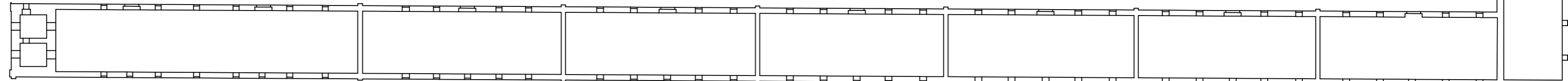

PLANTA ED3 1/500

UNIVERSIDADE DE LISBOA FACULDADE DE ARQUITECTURA LABORATÓRIO DE PROJECTO VI 2º ANO 1º SEMESTRE		
QUARTEL DO REGIMENTO DE LANCEIROS Nº2 PROJECTO DE INTERVENÇÃO SOBRE O PATRIMÓNIO MILITAR DE LISBOA		
fase	PROJECTO DE REABILITAÇÃO ARQUITECTURA	
discente	INÉS DE BRITO GOMES 20141004 M.I. ARQUITECTURA, ESPECIALIZAÇÃO EM INTERIORES E REABILITAÇÃO DO EDIFICADO (18/19)	
docentes	DULCE LOUÇÃO FERNANDO SALVADOR	
título do desenho	escala	folha nº
REGIMENTO DE LANCEIROS Nº2 DESENHOS BASE - PLANTAS	1/500	AR3
	data	

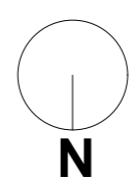

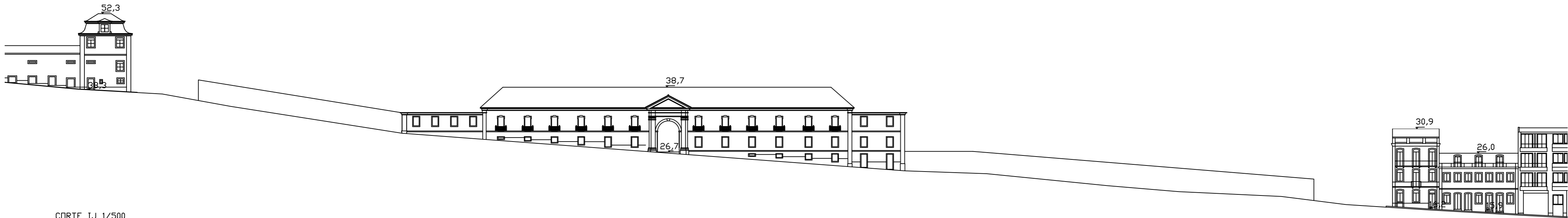

CORTE IJ 1/500



CORTE AB 1/500

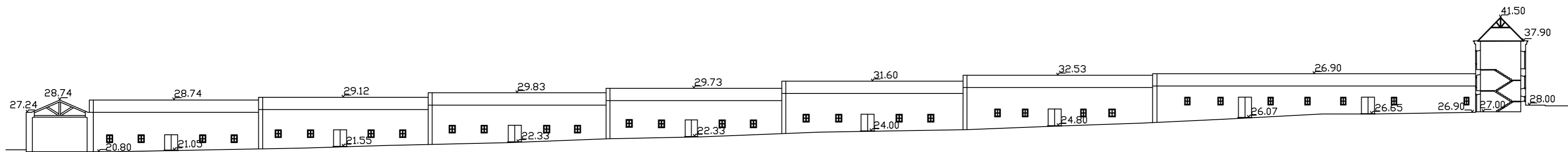

CORTE CD 1/1000

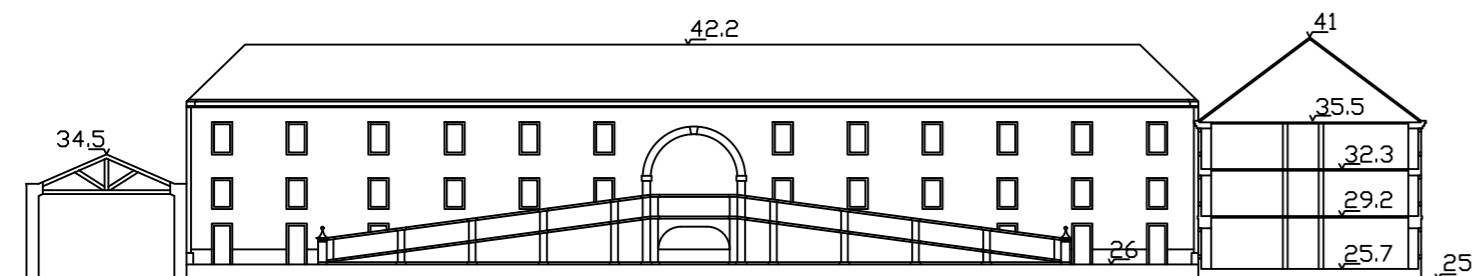

CORTE EF 1/1000

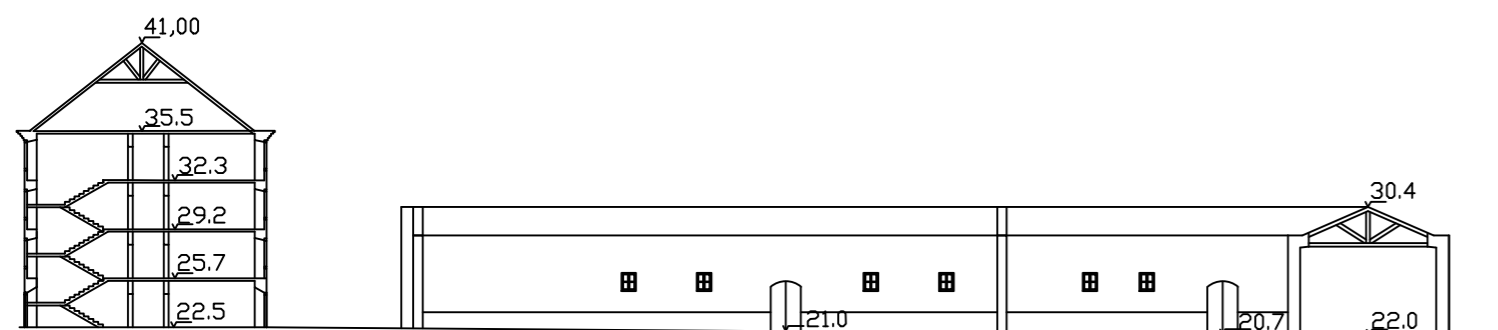

CORTE GH 1/500

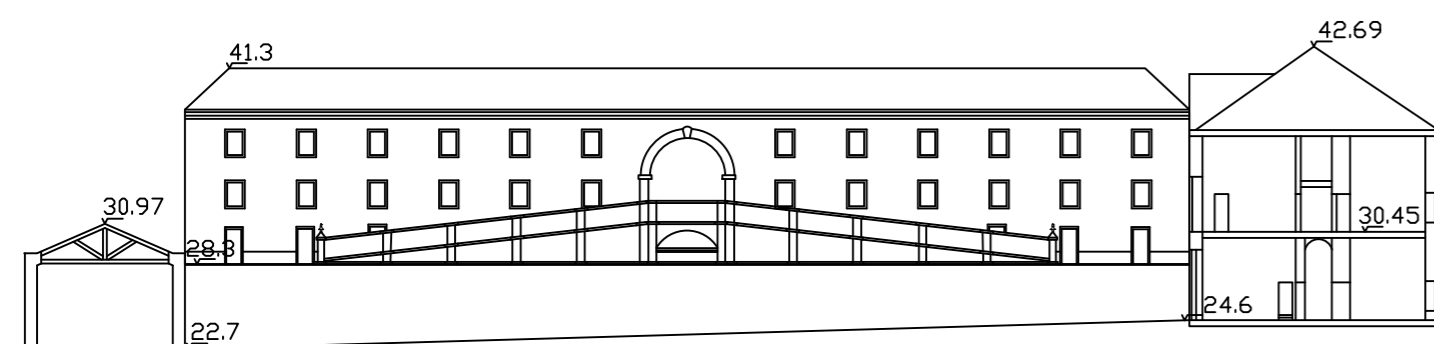

CORTE KL 1/1000



FOTOGRAFIA DA MAQUETA - EM EXECUÇÃO

UNIVERSIDADE DE LISBOA FACULDADE DE ARQUITECTURA LABORATÓRIO DE PROJECTO VI 2º ANO 1º SEMESTRE		
QUARTEL DO REGIMENTO DE LANCEIROS Nº2 PROJECTO DE INTERVENÇÃO SOBRE O PATRIMÓNIO MILITAR DE LISBOA		
fase		PROJECTO DE REABILITAÇÃO ARQUITECTURA
discipente INÉS DE BRITO GOMES 20141004 M.I. ARQUITECTURA, ESPECIALIZAÇÃO EM INTERIORES E REABILITAÇÃO DO EDIFICADO (18/19) docentes DULCE LOUÇAO FERNANDO SALVADOR		
título do desenho		escala 1/500
REGIMENTO DE LANCEIROS Nº2 DESENHOS BASE - CORTES E ALÇADOS		folha nº AR4
		data janeiro 2019

QUARTEL DO REGIMENTO DE LANCEIROS Nº2
PRGGRAMA PARA A INTERVENÇÃO

O PRESENTE PROGRAMA DESTINA-SE A PROJECTAR, NO QUARTEL DO REGIMENTO DE LANCEIROS Nº2, EM LISBOA, UM LOCAL DE ALOJAMENTO TEMPORÁRIO PARA VÍTIMAS DE DESASTRES OU EM SITUAÇÕES DE CARÊNCIAS E SOBREVIVÊNCIA.

PARA TAL, É PROPOSTA A REABILITAÇÃO DA PARTE PRINCIPAL DO QUARTEL (ASSINALADO NA PLANTA DE IMPLANTAÇÃO À DIREITA), COM OS SEGUINTE USOS:

- CIRCULAÇÃO
- COZINHAS
- UNIVERSIDADE SENIOR / APOIO A IDOSOS
- CANTINA
- SALAS DE CONVÍVIO / BAR
- BIBLIOTECA
- ZONAS DE DRAÇÃO / INTERCULTURAL
- ATL / CRECHE
- ALOJAMENTO
- UNIDADE DE SAÚDE - CUIDADOS BÁSICOS, PSICOLOGIA, TERAPIA DE GRUPO, COMPETÊNCIAS FUNCIONAIS (CEGOS, ETC)
- GINÁSIO / BALNEÁRIOS
- ESPAÇOS POLIDESPORTIVOS
- LAVANDARIA / ENGOMADORIA / TANQUES
- OFICINAS DE TRABALHO
- ESPAÇO POLIVALENTE
- ESTACIONAMENTO AUTOCARROS
- SALAS DE ESTUDO / COMPUTADORES
- RECEPÇÃO / BANCO DE DADOS, ROUPA / ARQUIVO / ARRUMOS
- ESPAÇOS VERDES / PARQUE / JARDIM

ESTES ESPAÇOS DE OCUPAÇÃO SÃO VISTOS COMO NECESSÁRIOS PARA A SOBREVIVÊNCIA E BEM-ESTAR DA POPULAÇÃO EM QUESTÃO, POIS PROCURA REINTEGRAR E ALOJAR PESSOAS QUE PASSARAM POR GRANDES DIFICULDADES, DANDO-LHES ESPAÇOS DE ALOJAMENTO, INFRAESTRUTURAS DE SUPORTE, ESPAÇOS DE ESTUDO E DE TRABALHO, ESPAÇOS INTERCULTURAI, BEM COMO LOCAIS DE SOCIALIZAÇÃO, ENCONTRO E DESPORTIVOS.

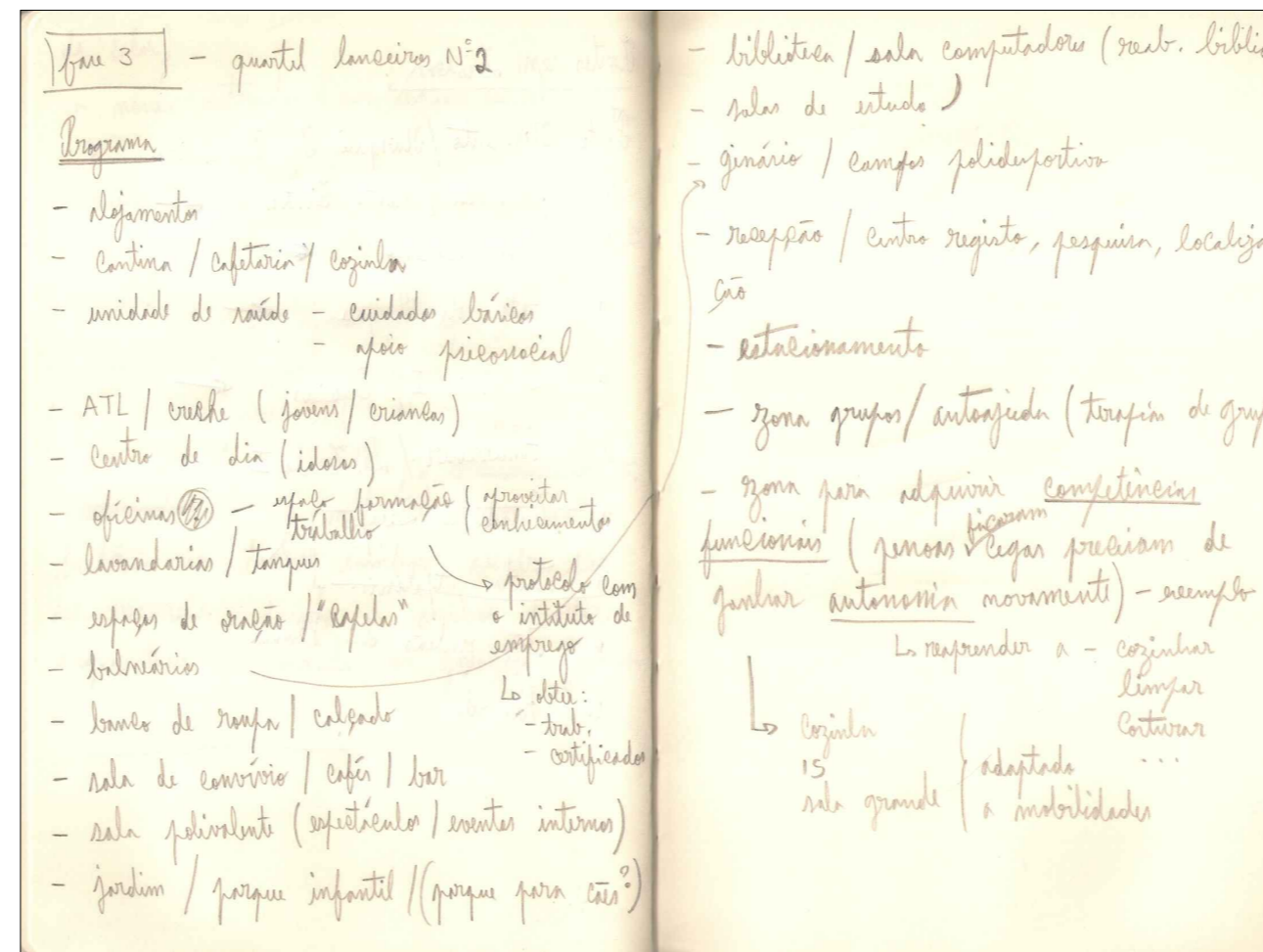

ANEXO D - ENTIDADES E ORGANISMOS DE APOIO	
ENTIDADE / ORGÃO	TAREFAS
Administração do Porto de Lisboa	- Apoiam com meios humanos e materiais nas acções que lhes forem atribuídas
Agrupamento de Escolas Duarte Lopes	- Confeccionam e servem refeições às forças envolvidas nas operações
Agrupamento de Escolas Samora Correia	- Disponibilizam as instalações para acolhimento de emergência de desalojados
Agrupamento de Escolas do Porto Alto	- Disponibiliza as instalações para alojamento de pessoal envolvido e armazenamento de meios
Assoc. Recor. e Cultural Amigos de Samora	- Confecciona e serve refeições às forças envolvidas nas operações
Assoc. Livre dos Trabalhadores da Barrosa	- Disponibiliza as instalações para acolhimento de emergência de desalojados
Associação Mutualista "Montepio"	- Apoiam com meios humanos e materiais nas acções que lhes forem atribuídas
Assoc. Recreativa do Porto Alto	- Confecciona e serve refeições às forças envolvidas nas operações
Bombeiros de Benavente	- Disponibiliza as instalações para acolhimento de emergência de desalojados
Bombeiros de Samora Correia	- Executam operações de combate aos incêndios, busca e salvamento de pessoas
Campo de Tiro de Alcochete	- Participam na prestação dos primeiros socorros aos sinistrados e na sua evacuação primária
CEFIPIs	- Apoiam a instalação e dotação de postos de triagem
Centro de Bem-Estar Social de Sto. Estêvão	- Apoiam a instalação de unidades geradoras de electricidade e iluminação
Centro de Saúde de Benavente	- Colaboram no transporte de cadáveres para os Locais de Reunião de Mortos
Creche e Jardim-de-Infância de Benavente	- Prestam apoio com meios humanos e materiais e instalações para o cumprimento de acções que lhes forem atribuídas no quadro das suas competências legais

ENTIDADE / ORGÃO	TAREFAS
Delegado de Saúde de Benavente (Serviço de Saúde Pública de Benavente)	- Coordena as acções de cuidados de saúde primários
Dadores de Sangue da SFUS	- Coordena a instalação e dotação dos postos de triagem
Dadores de Sangue BV Benavente	- Coordena as acções de evacuação secundária de doentes e sinistrados
Depósito Geral de Material do Exército	- Apoiam com meios humanos e materiais nas acções que lhes forem atribuídas
Escola Secundária de Benavente	- Prestam apoio com meios humanos e materiais e instalações para o cumprimento de acções que lhes forem atribuídas, designadamente distribuição de agasalhos e bens alimentares
Escuteiros Samora Correia	- Confecciona e servem refeições às forças envolvidas nas operações
Escuteiros de Benavente	- Disponibiliza as instalações para acolhimento de emergência de desalojados
Farmácia Almansôr (Santo Estêvão)	- Disponibiliza as instalações para alojamento de pessoal envolvido e armazenamento de meios
Farmácia Batista (Benavente)	- Prestam apoio com meios humanos e materiais para o cumprimento de acções que lhes forem atribuídas
Farmácia Central (Samora Correia)	
Farmácia Martins (Sam. Correia e enavente)	
Farmácia Mendes (Porto Alto)	
Fundação Padre Tobias de Samora Correia	- Confecciona e serve refeições às forças envolvidas nas operações
GNR de Benavente	- Disponibiliza as instalações para acolhimento de emergência de desalojados
GNR de Samora Correia	- Assegura as acções de manutenção da Lei e da Ordem e controlo de tráfego e de acessos
IEP - Direcção de Estradas de Santarém	- Assegura a guarda dos Locais de reunião de mortos e dos pertences dos mortos
Instituto Nacional de Emergência Médica	- Coordena as acções de movimentação das populações
Iris FM	- Executa as acções de limpeza e desobstrução das vias rodoviárias afetadas
Jornal "O Mirante"	- Assegura a instalação e dotação dos postos de triagem com pessoal diferenciado
Junta de Freguesia de Benavente	- Colabora nas acções de evacuação secundária de doentes e sinistrados
Junta de Freguesia de Samora Correia	- Divulga as medidas de auto-protecção das populações antes e durante a emergência
Junta de Freguesia de Santo Estêvão	- Divulga os comunicados e informações disponíveis indicados pelo Director do PME
Junta de Freguesia da Barrosa	- Organizam postos locais de recolha de dádivas e de recenseamento de voluntários
LTE	- Disponibilizam o espaço para alojamento temporário, conferências de imprensa
	- Participam nas acções de apoio social e bem-estar das populações
	- Assegura o restabelecimento da distribuição de energia eléctrica na emergência

PLANO MUNICIPAL DE EMERGÊNCIA DE BENAVENTE - ANEXO D	
ENTIDADE / ORGÃO	TAREFAS
Portugal Telecom	- Assegura o restabelecimento das comunicações telefónicas em situação de emergência.
Santa Casa da Misericórdia de Benavente	- Garante prioridades de acesso, em situação de emergência, aos intervenções correspondentes a serviços e Entidades essenciais.
Serviço Local de Seg. Social de Benavente	- Confecciona e serve refeições às forças envolvidas nas operações
SetGás	- Disponibiliza as instalações para acolhimento de emergência de desalojados
Sociedade Filarmónica União Samorense	- Coordena a inventariação de desaparecidos e desalojados
	- Colabora no encaminhamento dos desalojados para os vários locais de acolhimento
	- Presta apoio técnico no âmbito social e de bem-estar
	- Assegura o restabelecimento da distribuição de gás natural em situação de emergência
	- Garante prioridades de fornecimento, na emergência, a serviços e Entidades essenciais.
	- Confecciona e serve refeições às forças envolvidas nas operações
	- Disponibiliza as instalações para acolhimento de emergência de desalojados

UNIVERSIDADE DE LISBOA FACULDADE DE ARQUITECTURA LABORATÓRIO DE PROJECTO VI 2º ANO 1º SEMESTRE		
QUARTEL DO REGIMENTO DE LANCEIROS Nº2 PROJECTO DE INTERVENÇÃO SOBRE O PATRIMÓNIO MILITAR DE LISBOA		
fase	PROJECTO DE REABILITAÇÃO	
	ARQUITECTURA	
discente	INÉS DE BRITO GOMES 20141004	
docentes	M.I. ARQUITECTURA, ESPECIALIZAÇÃO EM INTERIORES E REABILITAÇÃO DO EDIFICADO (18/19)	
título do desenho	DULCE LOUÇÃO FERNANDO SALVADOR	
	escala	folha nº
	-	
	data	AR5
	janeiro 2019	

CIRCULAÇÃO

ALOJAMENTO

1/900

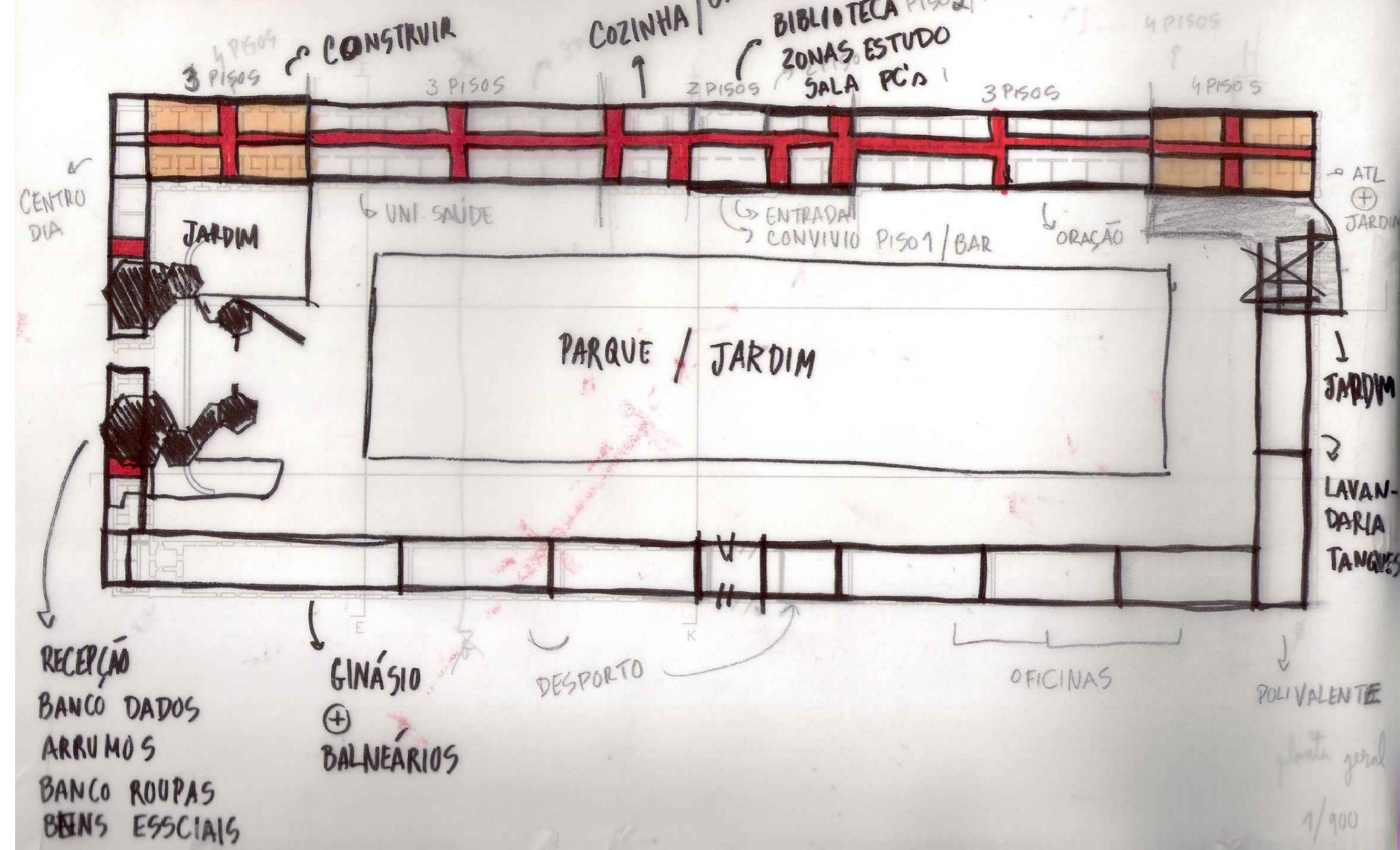

PISO 0 | COZINHA / CANTINA
SALAS CONVÍVIO

1/900

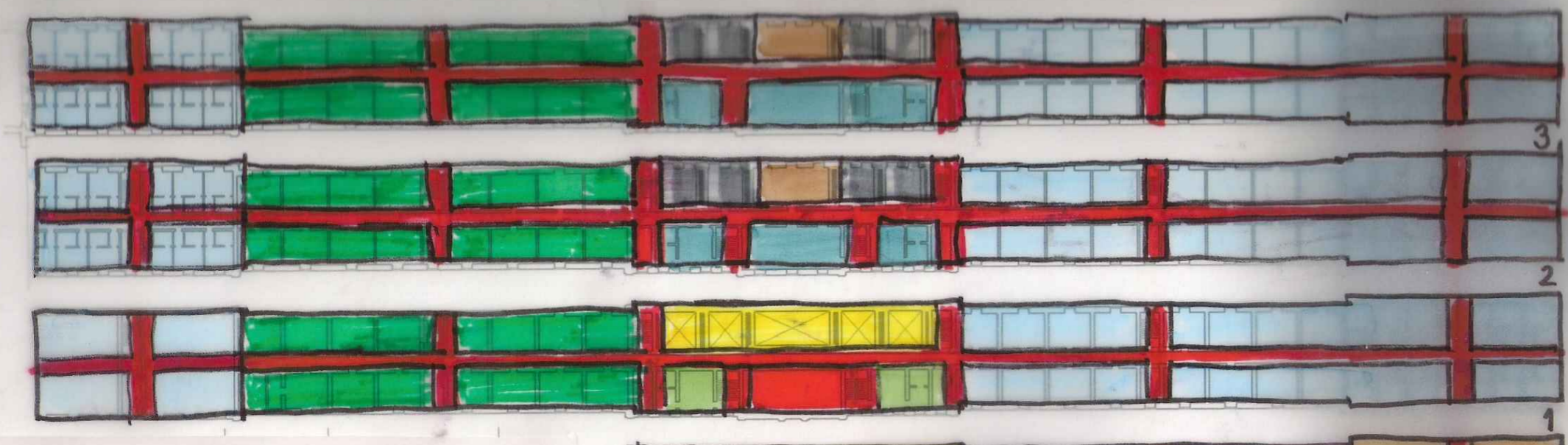
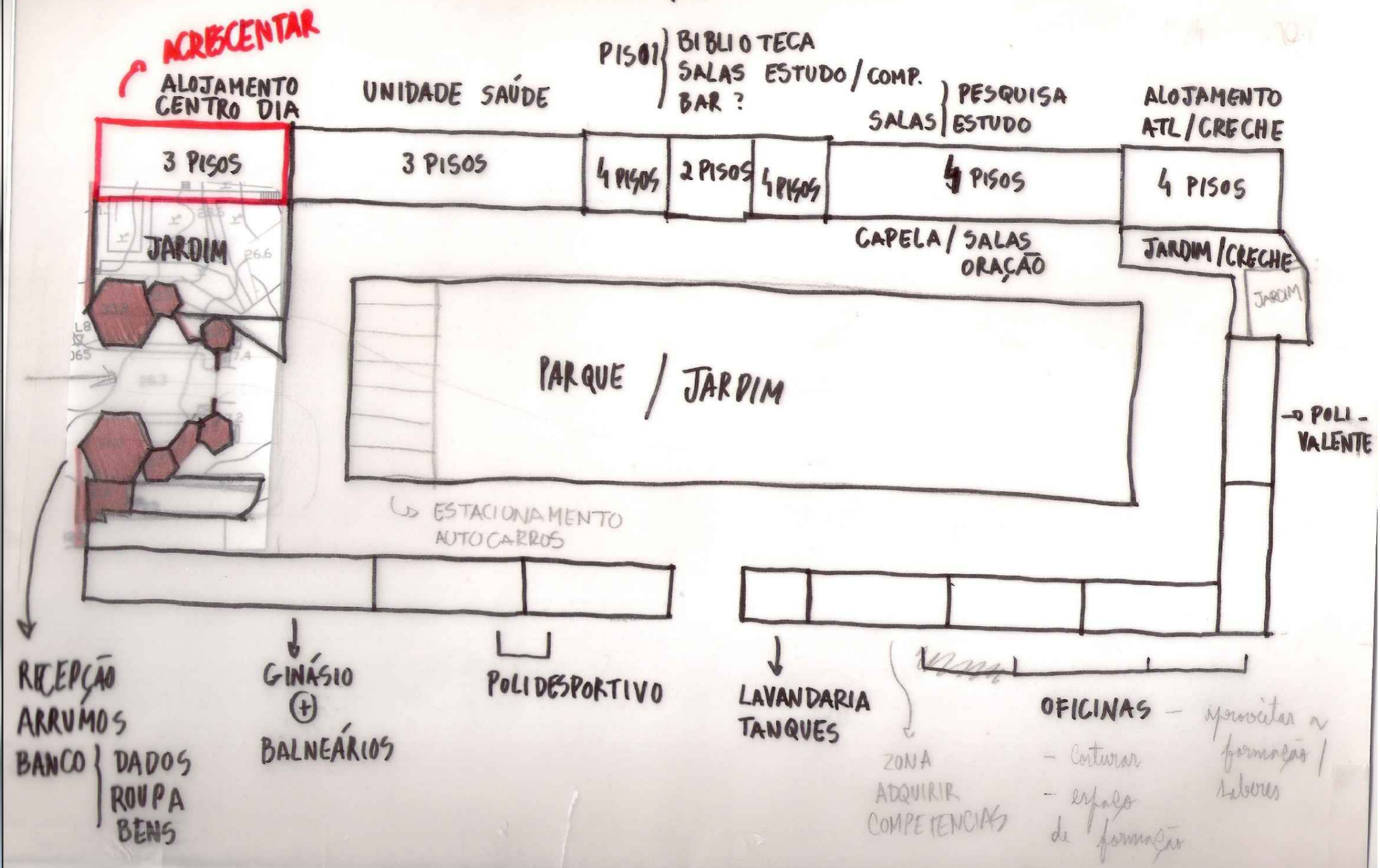

- CIRCULAÇÃO
- CRECHE / ATL
- COZINHAS
- ALOJAMENTO
- BIBLIOTECA
- SALAS CONVÍVIO / BAR
- SALAS ESTUDO / PESQUISA / COMPUTADORES
- CANTINA
- ZONAS DE ESTAR CENTRO DIA
- ZONAS DE ORAÇÃO
- CUIDADOS SAÚDE - PSICOLOGIA / CUID. BÁSICOS / TERAPIAS GRUPO / COMPETÊNCIAS FUNCIONAIS

1/800

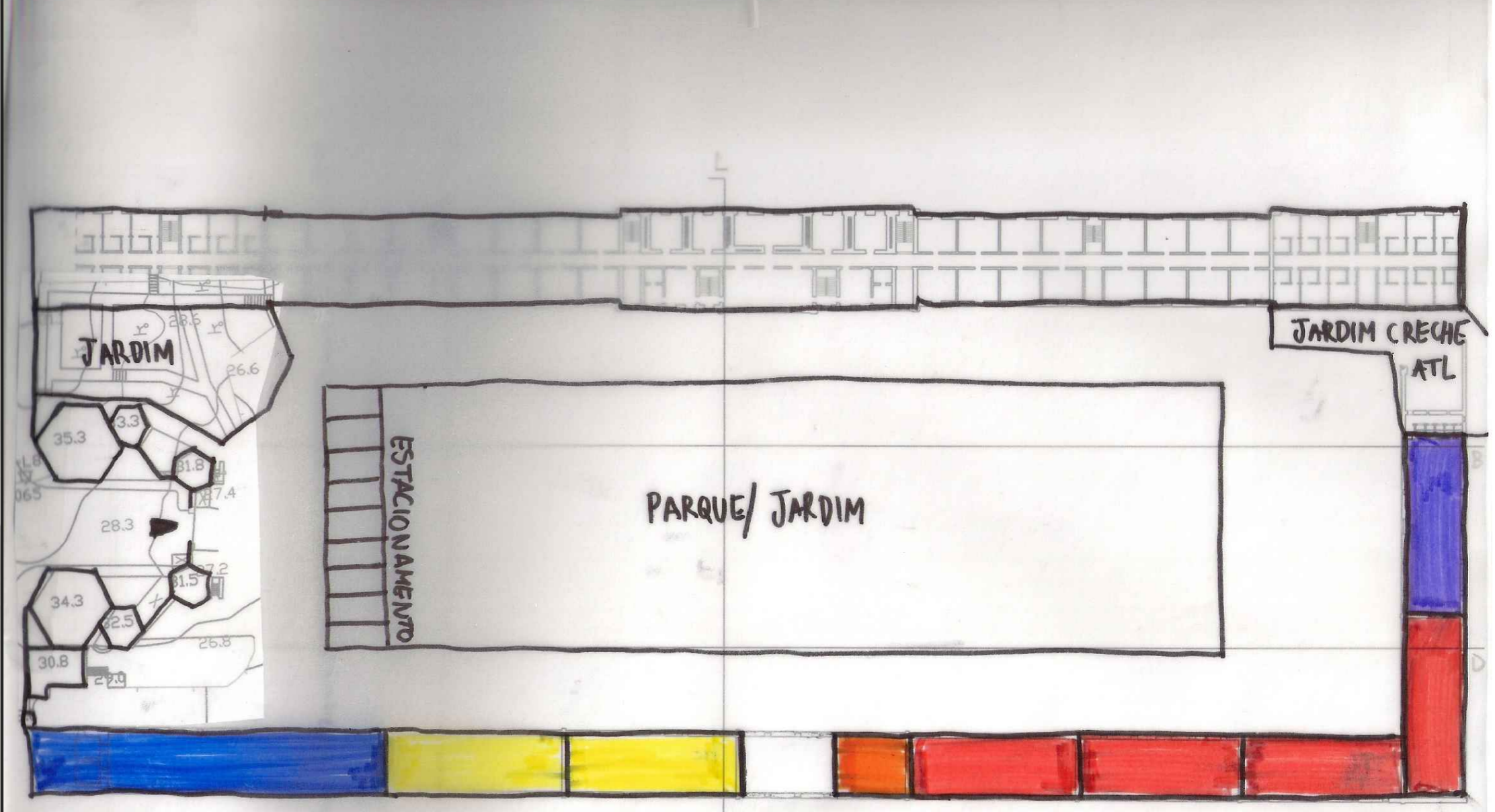

- GINÁSIO + BALNEÁRIOS
- POLI-DESPORTIVOS
- LAVANDARIA / ENGOMADARIA / TANQUES
- OFICINAS
- ESPAÇO POLI-VALENTE

FOLHA Nº 11/11
 LVI
 INES 6004
 2014/004 1/100

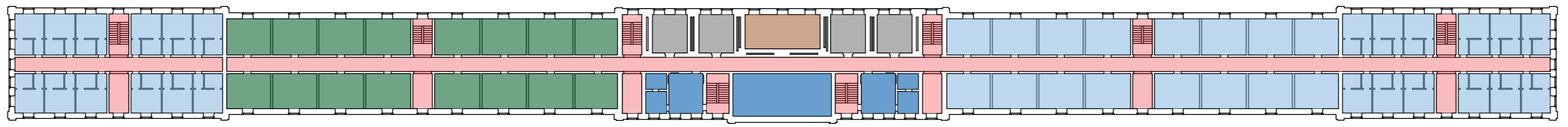

ED1 - PLANTA PISO 3 1/500

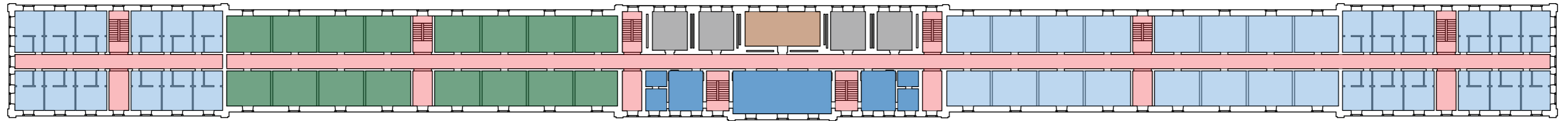

ED1 - PLANTA PISO 2 1/500

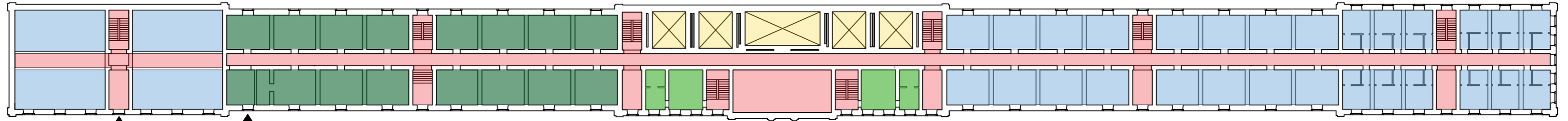

ED1 - PLANTA PISO 1 1/500

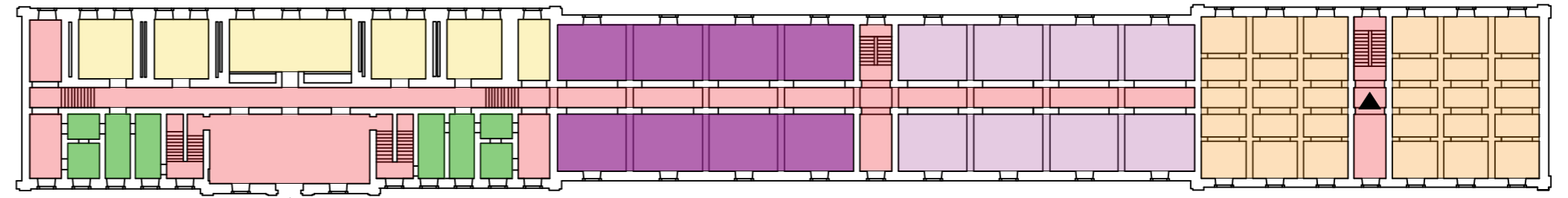

ED1 - PLANTA PISO 0 1/500

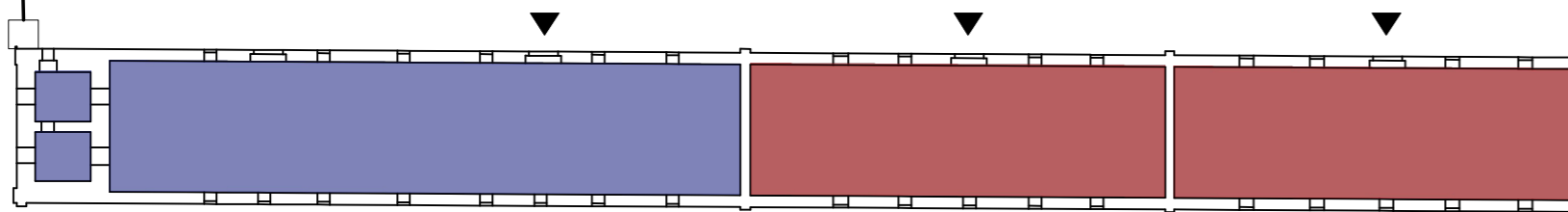
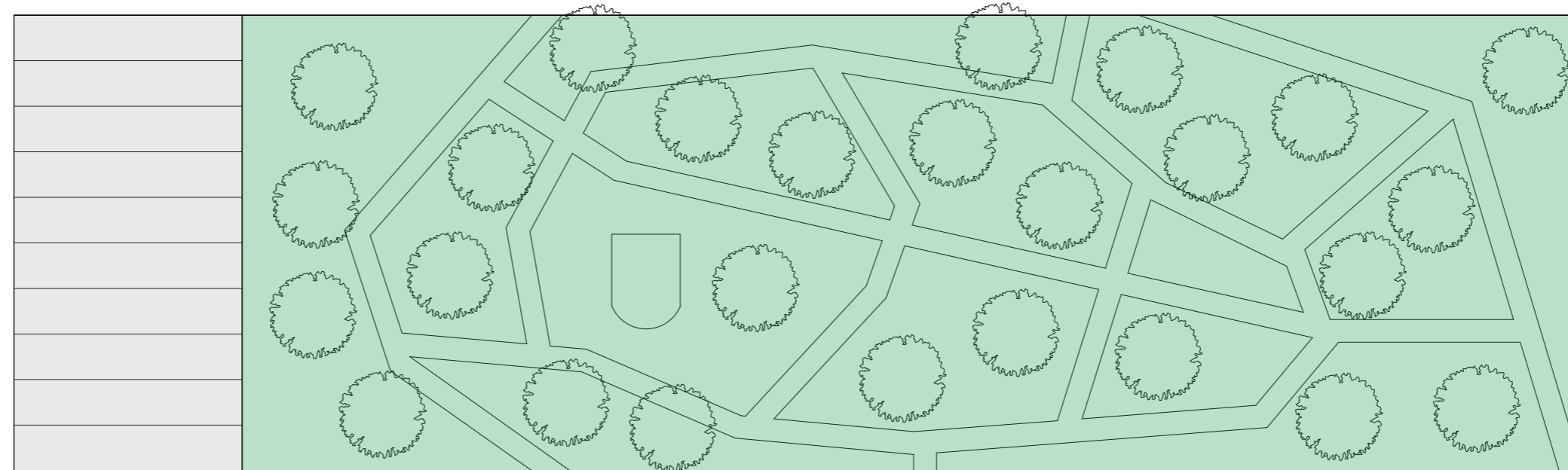
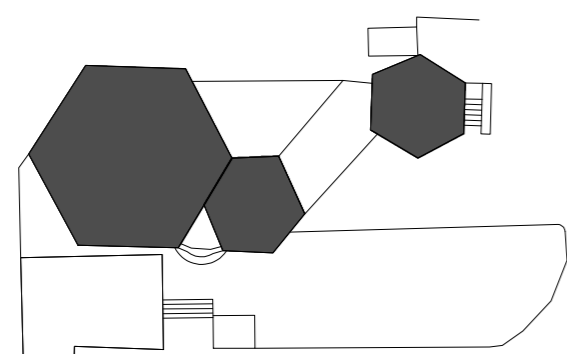
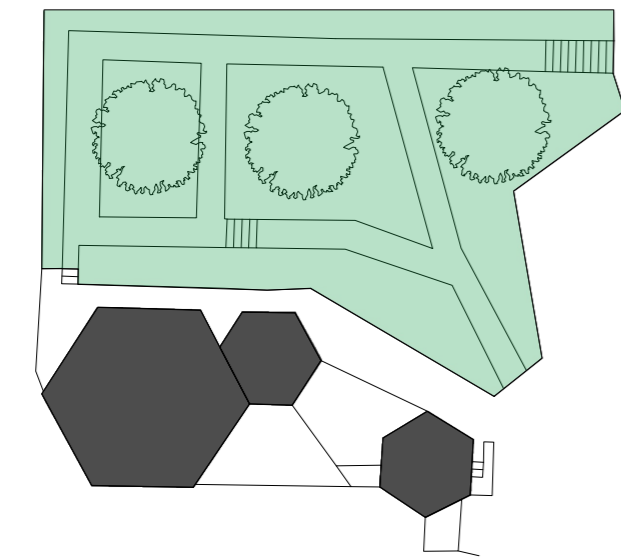

ED3 - PLANTA PISO 0 1/500

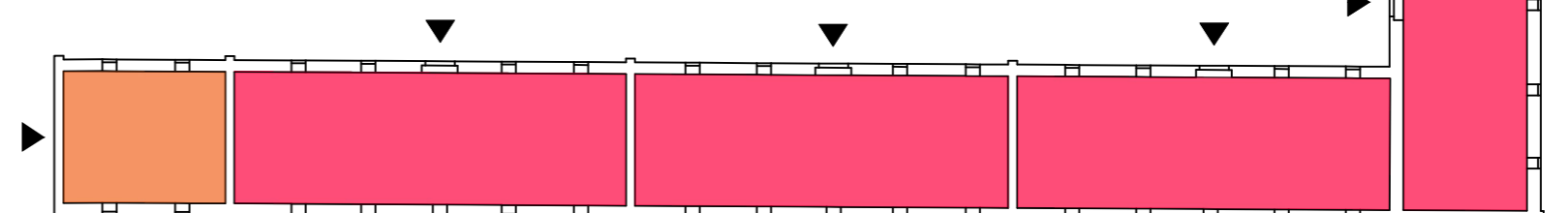

LEGENDA

- | | | |
|-------------------------|---|--|
| CIRCULAÇÃO | ZONAS DE DRAÇÃO | LAVANDARIA / ENGOMADORIA / TANQUES |
| COZINHAS | ATL / CRECHE | OFICINAS |
| UNIVERSIDADE SÉNIOR | ALOJAMENTO | ESPAÇO POLIVALENTE |
| CANTINA | UNIDADE DE SAÚDE
CUIDADOS BÁSICOS, PSICOLOGIA,
TERAPIA DE GRUPO, COMP. FUNCIONAIS | ESTACIONAMENTO AUTOCARRS |
| SALAS DE CONVÍVIO / BAR | GINÁSIO / BALNEÁRIOS | SALAS DE ESTUDO / COMPUTADORES |
| BIBLIOTECA | ESPAÇOS POLIDESPORTIVOS | RECEÇÃO / BANCO DE DADOS, ROUPA
ARQUIVO / ARRUMOS |
| | | ESPAÇOS VERDES / PARQUE / JARDIM |

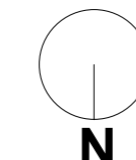

UNIVERSIDADE DE LISBOA | FACULDADE DE ARQUITECTURA
LABORATÓRIO DE PROJECTO VI | 2º ANO | 1º SEMESTRE

QUARTEL DO REGIMENTO DE LANCEIROS Nº2
PROJECTO DE INTERVENÇÃO SOBRE O PATRIMÓNIO MILITAR DE LISBOA

fase	PROJECTO DE REABILITAÇÃO
	ARQUITECTURA

discente
INÉS DE BRITO GOMES | 20141004
M.I. ARQUITECTURA, ESPECIALIZAÇÃO EM INTERIORES E REABILITAÇÃO DO EDIFICADO (18/19)
docentes
DULCE LOUÇAO | FERNANDO SALVADOR

título do desenho	escala	folha nº
REGIMENTO DE LANCEIROS Nº2	1/500	AR7
PROGRAMA - PLANTAS	data	
	janeiro 2019	

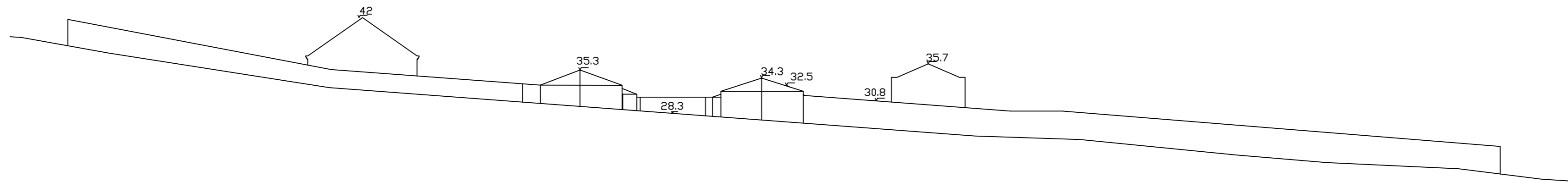

CORTE IJ 1/500

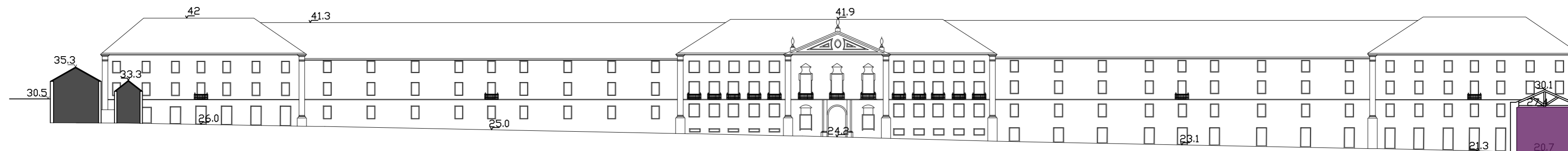

CORTE AB 1/500

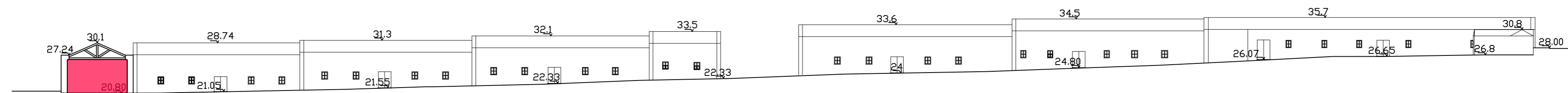

CORTE CD 1/500

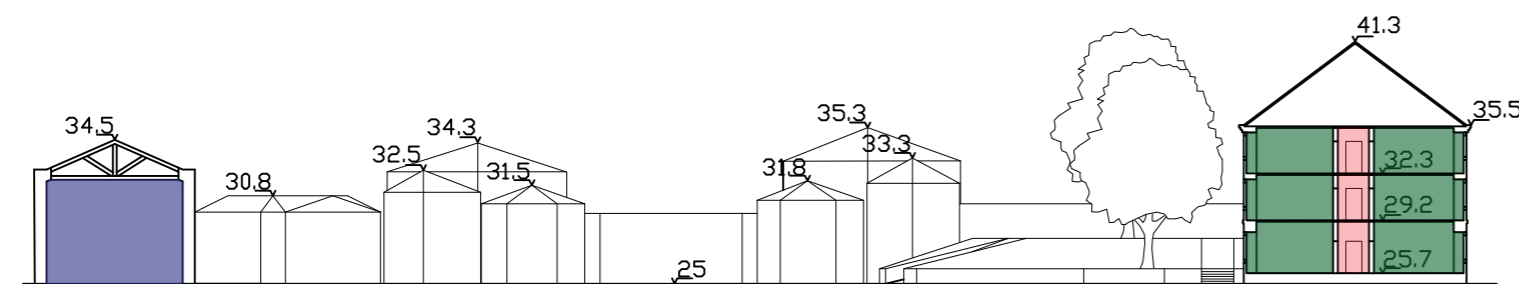

CORTE EF 1/500

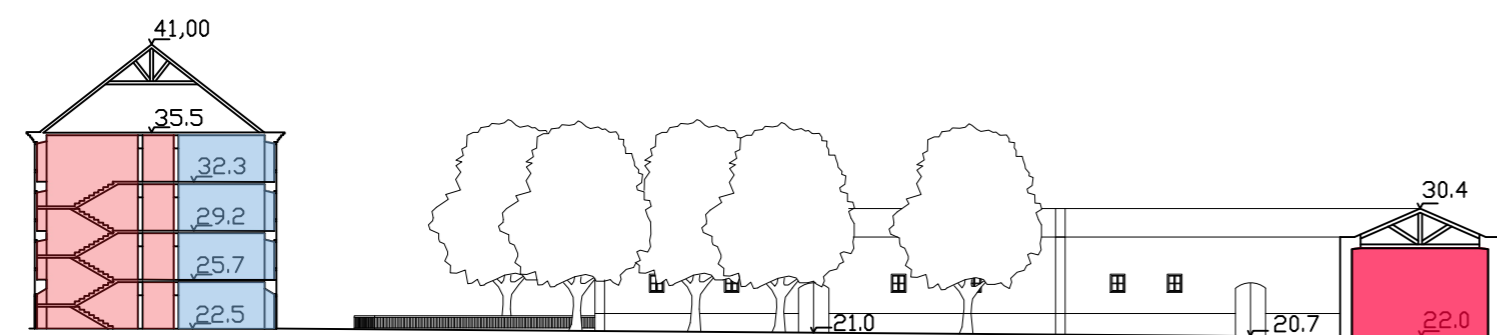

CORTE GH 1/500

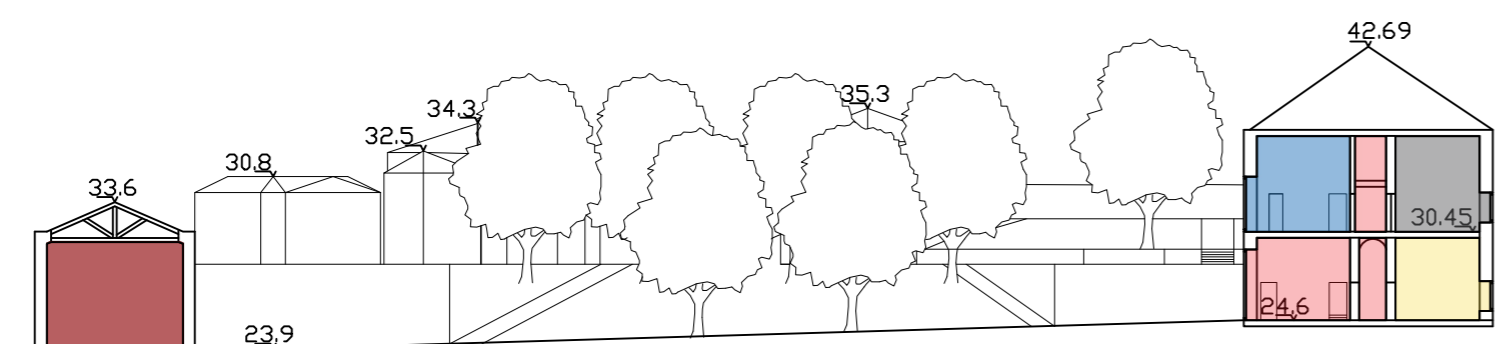

CORTE KL 1/500

LEGENDA

- CIRCULAÇÃO
- COZINHAS
- UNIVERSIDADE SÉNIOR
- CANTINA
- SALAS DE CONVÍVIO / BAR
- BIBLIOTECA
- ZONAS DE ORAÇÃO
- ATL / CRECHE
- ALOJAMENTO
- UNIDADE DE SAÚDE
CUIDADOS BÁSICOS, PSICOLOGIA,
TERAPIA DE GRUPO, COMP. FUNCIONAIS
- GINÁSIO / BALNEÁRIOS
- ESPAÇOS POLIDESPORTIVOS
- LAVANDARIA / ENGOMADORIA / TANQUES
- OFICINAS
- ESPAÇO POLIVALENTE
- ESTACIONAMENTO AUTOCARROS
- SALAS DE ESTUDO / COMPUTADORES
- RECEPÇÃO / BANCO DE DADOS, ROUPA
ARQUIVO / ARRUMOS
- ESPAÇOS VERDES / PARQUE / JARDIM

UNIVERSIDADE DE LISBOA FACULDADE DE ARQUITECTURA LABORATÓRIO DE PROJECTO VI 2º ANO 1º SEMESTRE		
QUARTEL DO REGIMENTO DE LANCEIROS Nº2 PROJECTO DE INTERVENÇÃO SOBRE O PATRIMÓNIO MILITAR DE LISBOA		
fase	PROJECTO DE REABILITAÇÃO ARQUITECTURA	
discipente INÉS DE BRITO GOMES 20141004 M.I. ARQUITECTURA, ESPECIALIZAÇÃO EM INTERIORES E REABILITAÇÃO DO EDIFICADO (18/19)		
docentes DULCE LOUÇÃO FERNANDO SALVADOR		
título do desenho	escala 1/500	folha nº AR8
REGIMENTO DE LANCEIROS Nº2 PROGRAMA - CORTES E ALÇADOS		data janeiro 2019



DIAGRAMA DE USOS 1/1000

LEGENDA

- | | | |
|-------------------------|---|---|
| CIRCULAÇÃO | ZONAS DE ORAÇÃO | LAVANDARIA / ENGOMADORIA / TANQUES |
| COZINHAS | ATL / CRECHE | OFICINAS |
| UNIVERSIDADE SÉNIOR | ALOJAMENTO | ESPAÇO POLIVALENTE |
| CANTINA | UNIDADE DE SAÚDE
CUIDADOS BÁSICOS, PSICOLOGIA,
TERAPIA DE GRUPO, COMP. FUNCIONAIS | ESTACIONAMENTO AUTOCARROS |
| SALAS DE CONVÍVIO / BAR | GINÁSIO / BALNEÁRIOS | SALAS DE ESTUDO / COMPUTADORES |
| BIBLIOTECA | ESPAÇOS POLIDESPORTIVOS | RECEPÇÃO / BANCO DE DADOS, ROUPA
ARQUIVO / ARRUMOS |
| | | ESPAÇOS VERDES / PARQUE / JARDIM |

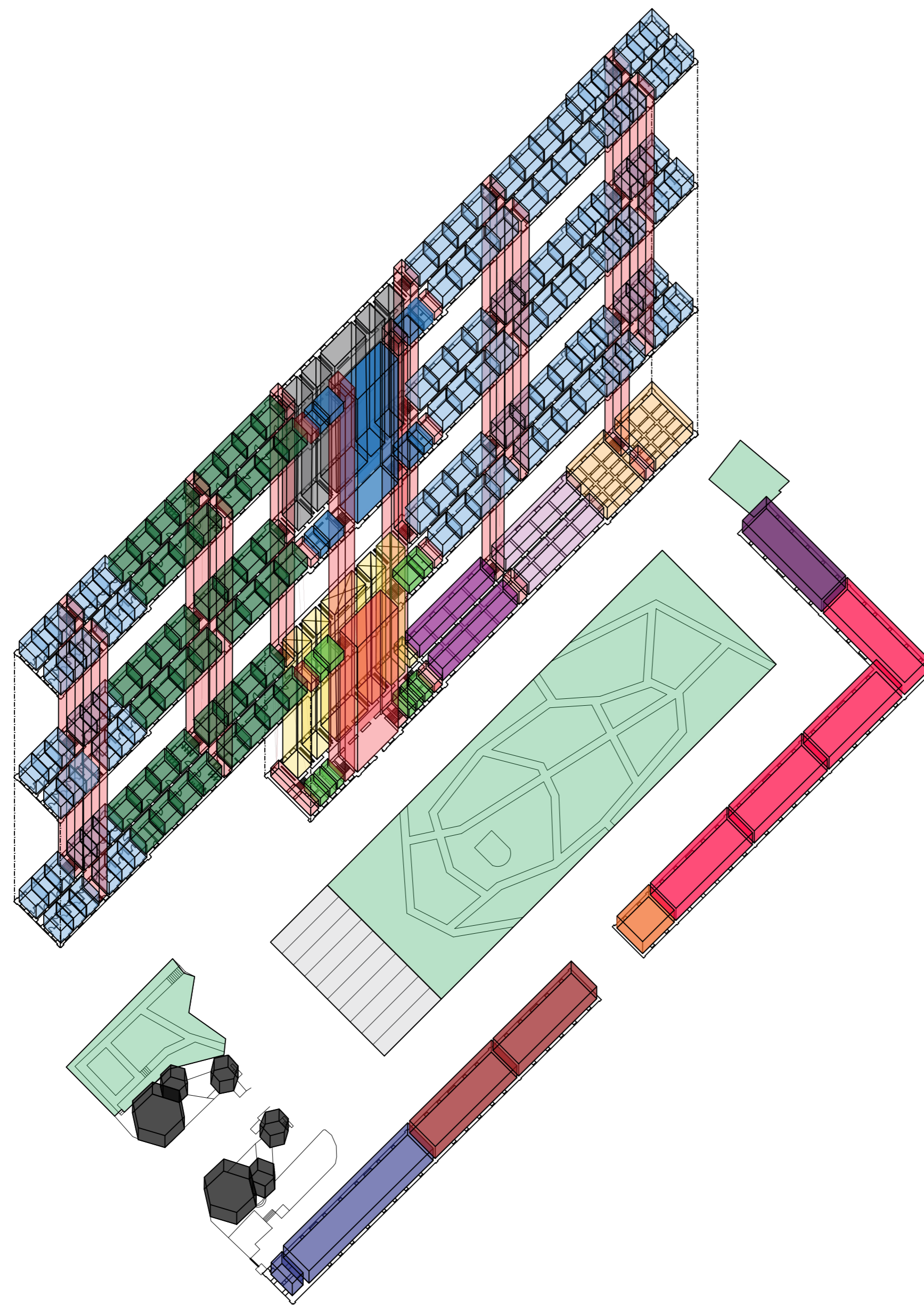

MAQUETA 1/1000



FOTOMONTAGEM

UNIVERSIDADE DE LISBOA | FACULDADE DE ARQUITECTURA
LABORATÓRIO DE PROJECTO VI | 2º ANO | 1º SEMESTRE

QUARTEL DO REGIMENTO DE LANCEIROS Nº2
PROJECTO DE INTERVENÇÃO SOBRE O PATRIMÓNIO MILITAR DE LISBOA

fase	PROJECTO DE REABILITAÇÃO
	ARQUITECTURA

discente
INÉS DE BRITO GOMES | 20141004
M.I. ARQUITECTURA, ESPECIALIZAÇÃO EM INTERIORES E REABILITAÇÃO DO EDIFICADO (18/19)
docentes
DULCE LOUÇÃO | FERNANDO SALVADOR

título do desenho REGIMENTO DE LANCEIROS Nº2 PROGRAMA - DIAGRAMA DE USOS	escala 1/1000	folha nº AR9
	data janeiro 2019	

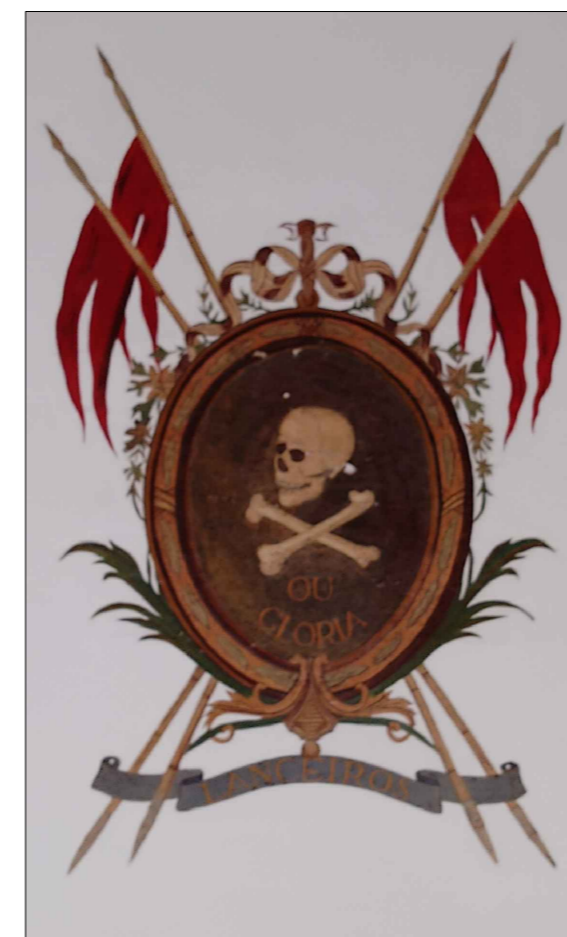
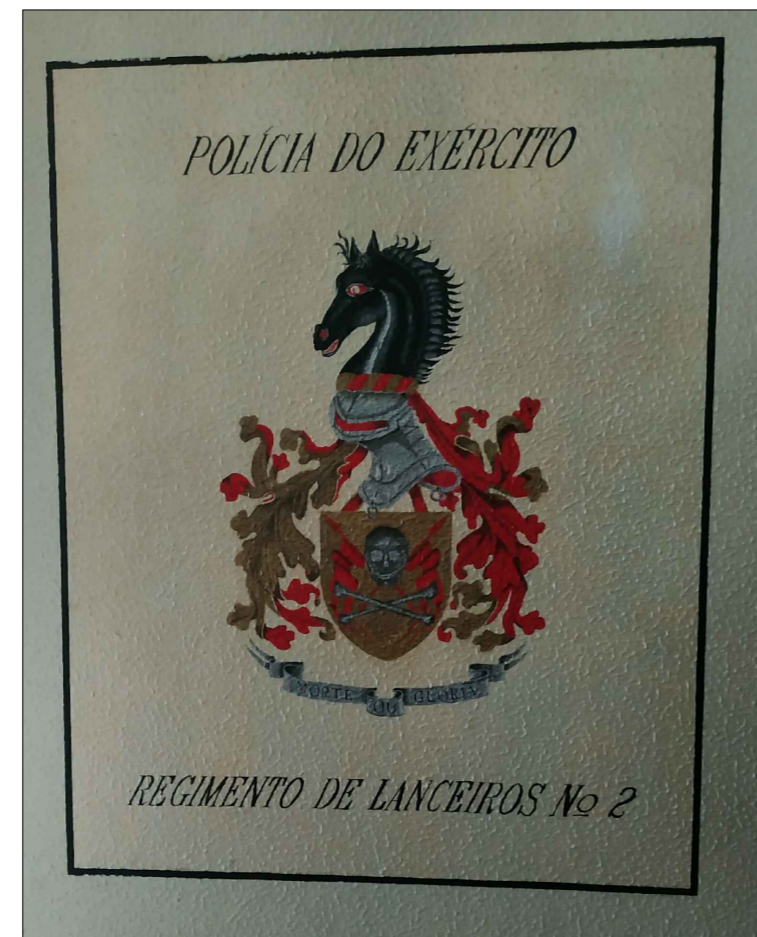
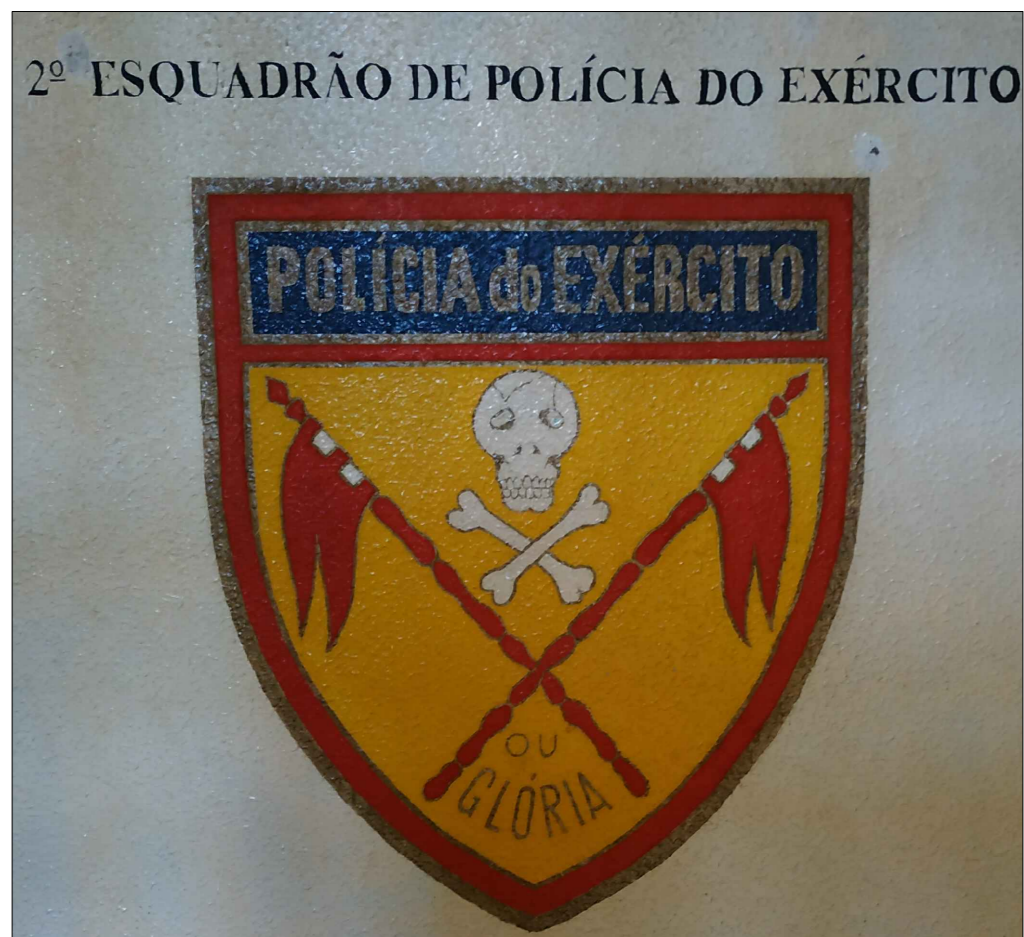

QUARTEL DO REGIMENTO DE LANCEIROS Nº2

EXPLICAÇÃO SOBRE IMAGENS DE REFERÊNCIA

O PRESENTE TRABALHO PROCURA REABILITAR O QUARTEL DO REGIMENTO DE LANCEIROS Nº2, EM LISBOA, NUM LOCAL DE ALOJAMENTO TEMPORÁRIO, PARA VÍTIMAS DE DESASTRES OU EM SITUAÇÕES DE CARÊNCIA E/OU SOBREVIVÊNCIA.

PARA ISSO, A INSPIRAÇÃO RECAIU SOBRE ALGO QUE CHAMOU A ATENÇÃO DURANTE A VISITA AO LOCAL: O EMBLAMA/BRASÃO. UTILIZADO PELOS MILITARES DO REGIMENTO DURANTE ANOS, O BRASÃO TEM DIVERSOS SIGNIFICADOS NOS SEUS ELEMENTOS E NAS SUAS CORES. AS LANÇAS EM CRUZ, POR BAIXO DA CAVEIRA, E OS OSSOS REPRESENTAM A VITÓRIA SOBRE A MORTE, ALGO QUE SE ASSEMELHA COM A SITUAÇÃO DAS VÍTIMAS.

AS CORES UTILIZADAS TAMBÉM TÊM O SEU SIGNIFICADO. O DOURADO OU AMARELO SIMBOLIZAM A FÉ, A NOBREZA, A FORÇA E O TRIUNFO. O VERMELHO, A AUDÁCIA, A GRANDEZA DE ALMA E O VALOR. O PRETO REPRESENTA A FIRMEZA E O CINZA OU PRATEADO, O SENTIDO DE ESPERANÇA.

A IDEIA É PASSAR ESSE ESPÍRITO DE FORÇA E ESPERANÇA, DE MODO A QUE CADA PESSOA POSSA SUPERAR A SUA SITUAÇÃO, SEJA ELA MAIS OU MENOS GRAVE, ATRAVÉS DA RECUPERAÇÃO DOS BRASÕES E DA UTILIZAÇÃO DAS MESMAS CORES NOS ESPAÇOS.

AO PENSAR USAR ESSAS CORES, FOI LEMBRADO QUE EXISTEM UM ESTILO/TÉCNICA QUE UTILIZA ESSAS MESMAS CORES.

FOI ENTÃO PENSADO UTILIZAR-SE O CONCEITO DE "POP ART", ATRAVÉS DO QUADRO DO PINTOR PIET MONDRIAN.

O CONCEITO SERIA A UTILIZAÇÃO DAS CORES VERMELHO, AZUL, AMARELO, PRETO E BRANCO NOS ESPAÇOS, PORTAS, DECORAÇÃO E MOBILIÁRIO, TRAZENDO TAMBÉM A PERPENDICULARIDADE E A UTILIZAÇÃO DE LINHAS RECTAS NOS ELEMENTOS, TAL COMO É VISTO NAS OBRAS ABAIXO.

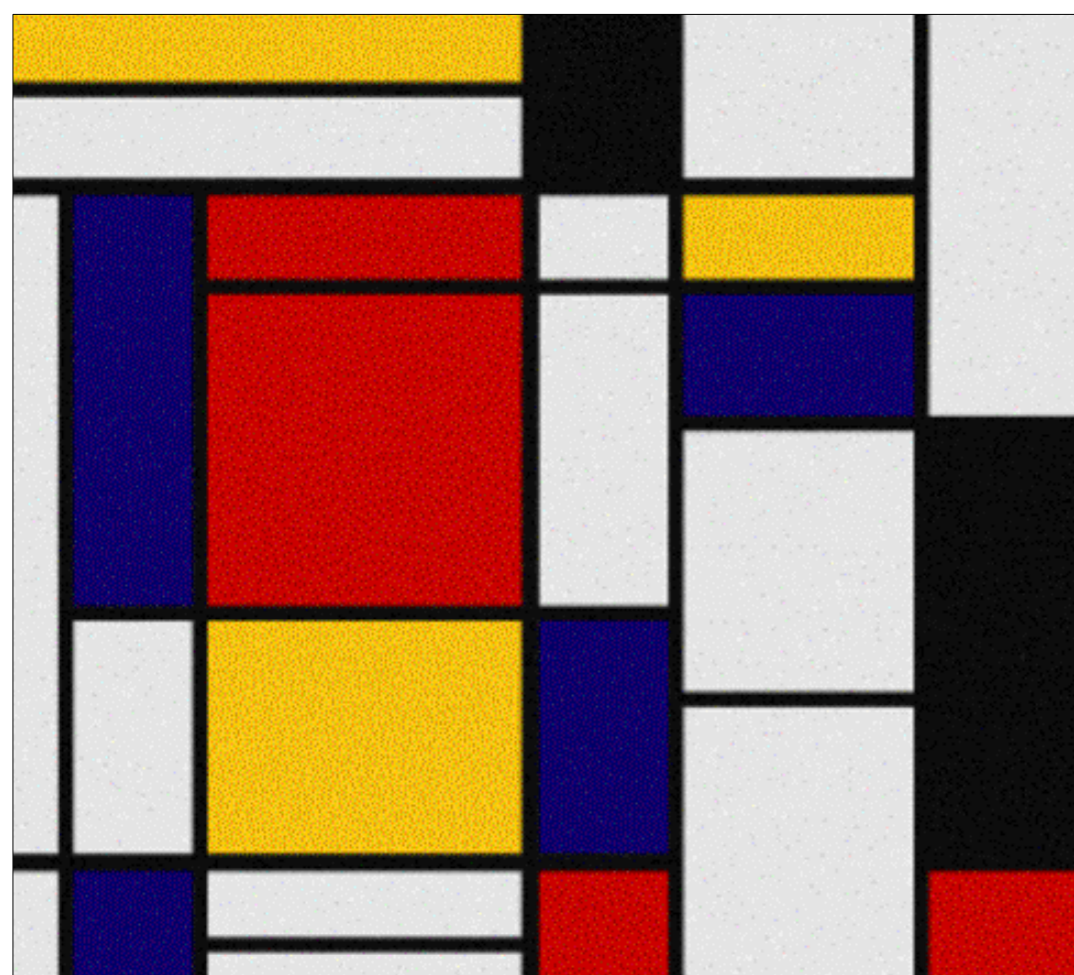

<https://www.pinterest.pt/pin/506373551824353717/?lp=true>

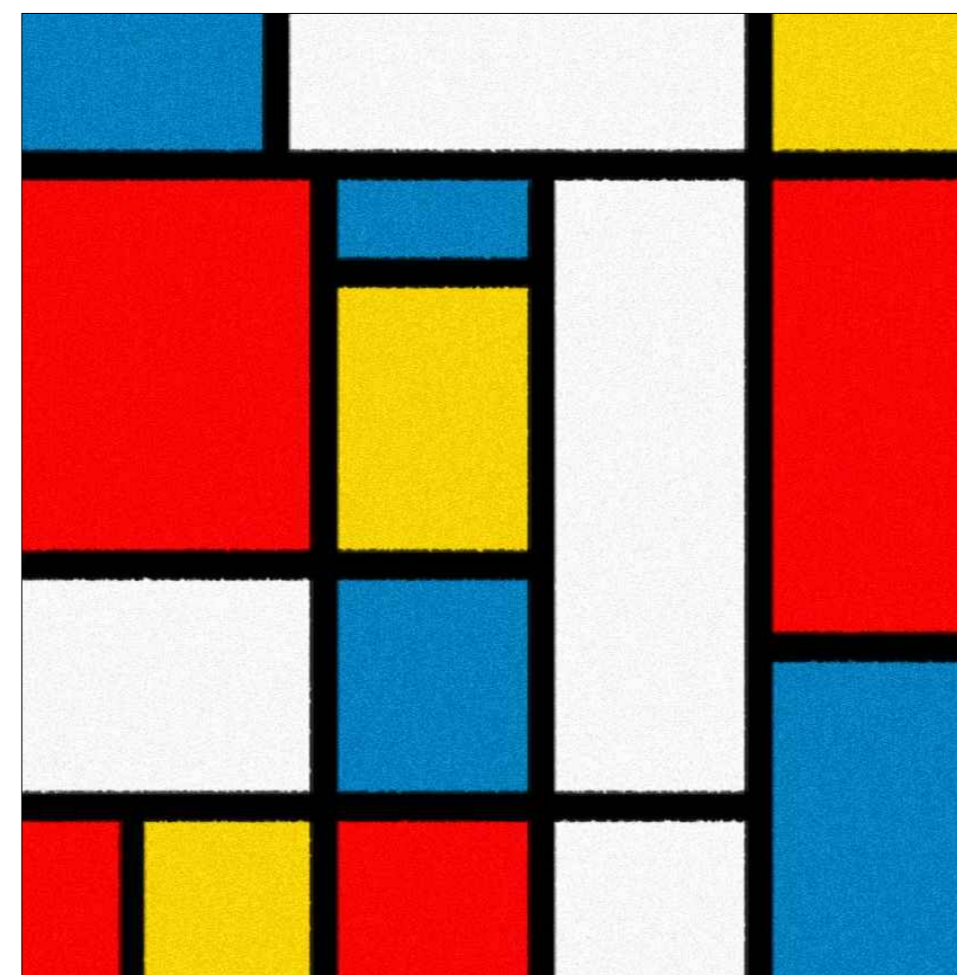

<https://www.peakradar.com/event/art-for-tweens-mondrian-paper-art-for-tweens/>

UNIVERSIDADE DE LISBOA FACULDADE DE ARQUITECTURA LABORATÓRIO DE PROJECTO VI 2º ANO 1º SEMESTRE		
QUARTEL DO REGIMENTO DE LANCEIROS Nº2 PROJECTO DE INTERVENÇÃO SOBRE O PATRIMÓNIO MILITAR DE LISBOA		
fase	PROJECTO DE REABILITAÇÃO ARQUITECTURA	
discente INÉS DE BRITO GOMES 20141004 M.I. ARQUITECTURA, ESPECIALIZAÇÃO EM INTERIORES E REABILITAÇÃO DO EDIFICADO (18/19)		
docentes DULCE LOUÇÃO FERNANDO SALVADOR		
título do desenho	escala	folha nº
REGIMENTO DE LANCEIROS Nº2 IMAGENS DE REFERÊNCIA	-	AR10
	data	
	janeiro 2019	

COMPARTIMENTOS

- 1.1.1 - QUARTO
- 1.1.2 - CASA DE BANHO
- 1.1.3 - CASA DE BANHO
- 1.1.4 - QUARTO
- 1.1.5 - QUARTO
- 1.1.6 - CASA DE BANHO
- 1.1.7 - CASA DE BANHO
- 1.1.8 - QUARTO
- 1.1.9 - QUARTO
- 1.1.10 - CASA DE BANHO
- 1.1.11 - CASA DE BANHO
- 1.1.12 - QUARTO
- 1.1.13 - ENTRADA ALA HABITACIONAL
- 1.1.14 - QUARTO
- 1.1.15 - CASA DE BANHO
- 1.1.16 - CASA DE BANHO
- 1.1.17 - QUARTO
- 1.1.18 - QUARTO
- 1.1.19 - CASA DE BANHO
- 1.1.20 - CASA DE BANHO
- 1.1.21 - QUARTO
- 1.1.22 - QUARTO
- 1.1.23 - CASA DE BANHO
- 1.1.24 - CASA DE BANHO
- 1.1.25 - QUARTO
- 1.1.26 - QUARTO HOSPITALAR
- 1.1.27 - ENTRADA ALA HOSPITALAR / MÉDICA
- 1.1.28 - QUARTO HOSPITALAR
- 1.1.29 - MINI BIBLIOTECA PSICOLOGIA
- 1.1.30 - CONSULTÓRIO DE PSICOLOGIA
- 1.1.31 - QUARTO HOSPITALAR
- 1.1.32 - SALA REUNIÕES DE GRUPO / AJUDA
- 1.1.33 - I.S. FEMININA
- 1.1.34 - I.S. MASCULINA
- 1.1.35 - I.S. MOBILIDADE REDUZIDA
- 1.1.36 - CONSULTÓRIO MÉDICO
- 1.1.37 - SALA COMPETÊNCIAS FUNCIONAIS
- 1.1.38 - CONSULTÓRIO MÉDICO
- 1.1.39 - CONSULTÓRIO MÉDICO
- 1.1.40 - SALA DE FISIOTERAPIA
- 1.1.41 - CONSULTÓRIO MÉDICO

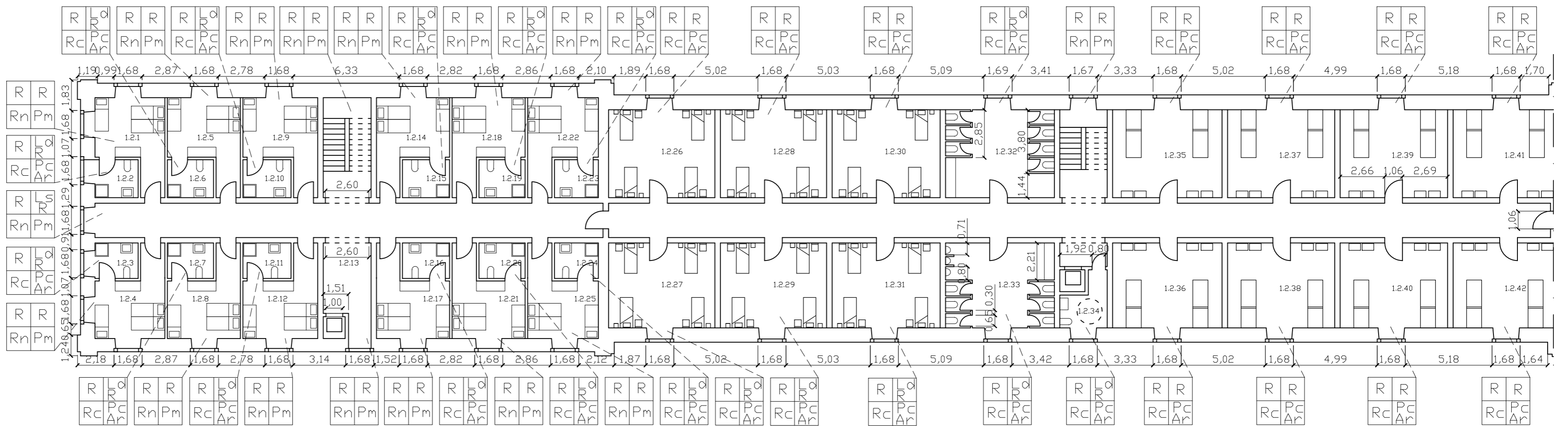

ED1 - PLANTA PARCIAL PISO 2 e 3 1/200

- 1.2.1 - QUARTO
- 1.2.2 - CASA DE BANHO
- 1.2.3 - CASA DE BANHO
- 1.2.4 - QUARTO
- 1.2.5 - QUARTO
- 1.2.6 - CASA DE BANHO
- 1.2.7 - CASA DE BANHO
- 1.2.8 - QUARTO
- 1.2.9 - QUARTO
- 1.2.10 - CASA DE BANHO
- 1.2.11 - CASA DE BANHO
- 1.2.12 - QUARTO
- 1.2.13 - ZONA DE CIRCULAÇÃO
- 1.2.14 - QUARTO
- 1.2.15 - CASA DE BANHO
- 1.2.16 - CASA DE BANHO
- 1.2.17 - QUARTO
- 1.2.18 - QUARTO
- 1.2.19 - CASA DE BANHO
- 1.2.20 - CASA DE BANHO
- 1.2.21 - QUARTO
- 1.2.22 - QUARTO
- 1.2.23 - CASA DE BANHO
- 1.2.24 - CASA DE BANHO
- 1.2.25 - QUARTO
- 1.2.26 - QUARTO HOSPITALAR
- 1.2.27 - QUARTO HOSPITALAR
- 1.2.28 - QUARTO HOSPITALAR
- 1.2.29 - QUARTO HOSPITALAR
- 1.2.30 - QUARTO HOSPITALAR
- 1.2.31 - QUARTO HOSPITALAR
- 1.2.32 - I.S. FEMININA
- 1.2.33 - I.S. MASCULINA
- 1.2.34 - I.S. MOBILIDADE REDUZIDA
- 1.2.35 - CONSULTÓRIO DE OBSERVAÇÃO
- 1.2.36 - CONSULTÓRIO DE OBSERVAÇÃO
- 1.2.37 - CONSULTÓRIO DE OBSERVAÇÃO
- 1.2.38 - CONSULTÓRIO DE OBSERVAÇÃO
- 1.2.39 - CONSULTÓRIO DE OBSERVAÇÃO
- 1.2.40 - CONSULTÓRIO DE OBSERVAÇÃO
- 1.2.41 - CONSULTÓRIO DE OBSERVAÇÃO
- 1.2.42 - CONSULTÓRIO DE OBSERVAÇÃO

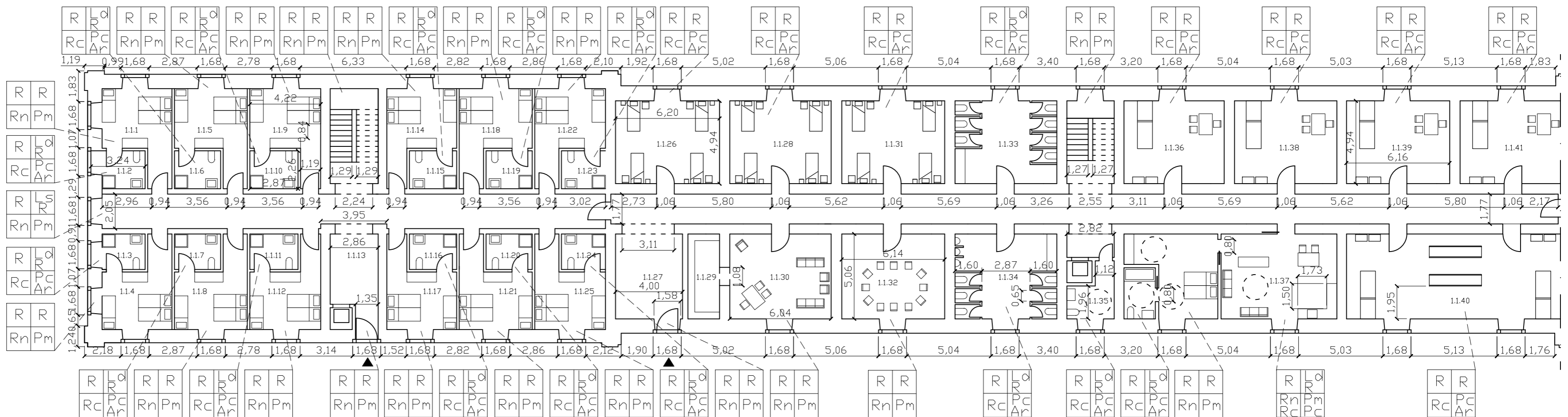

ED1 - PLANTA PARCIAL PISO 1 1/200

ACABAMENTOS

TECTOS
R - TINTA PLÁSTICA INTERIOR MATE STIC SOBRE REBOCO

PAREDES
Ls - LAMBRIL STARWOOD RED OAK
R - TINTA PLÁSTICA INTERIOR MATE STIC SOBRE REBOCO
Ld - LADRILHO CERÂMICO 40X60cm CARNAC CINZA

RODAPÉS
Rc - RODAPÉ CERÂMICO 40X60cm CARNAC CINZA
Rn - RODAPÉ NUDE DAK 240X8X1,5cm

PAVIMENTOS
Pc - PAVIMENTO CERÂMICO 40X60cm CARNAC CINZA
Ar - ARGAMASSA IMPERMEABILIZANTE
Pm - PAVIMENTO MADEIRA MACIÇA CARVALHO ACETIN 14mm

TECTOS	PAREDES
RODAPÉS	PAVIMENTOS

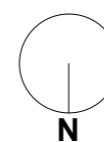

UNIVERSIDADE DE LISBOA FACULDADE DE ARQUITECTURA LABORATÓRIO DE PROJECTO VI 2º ANO 1º SEMESTRE		
QUARTEL DO REGIMENTO DE LANCEIROS Nº2 PROJECTO DE INTERVENÇÃO SOBRE O PATRIMÓNIO MILITAR DE LISBOA		
fase	PROJECTO DE REABILITAÇÃO	
	ARQUITECTURA	
discente	INÉS DE BRITO GOMES 20141004	
docentes	M.I. ARQUITECTURA, ESPECIALIZAÇÃO EM INTERIORES E REABILITAÇÃO DO EDIFICADO (18/19)	
título do desenho	DULCE LOUÇAO FERNANDO SALVADOR	
escala	1/200	folha nº
data	janeiro 2019	AR11
REGIMENTO DE LANCEIROS Nº2 PROPOSTA - PLANTAS		

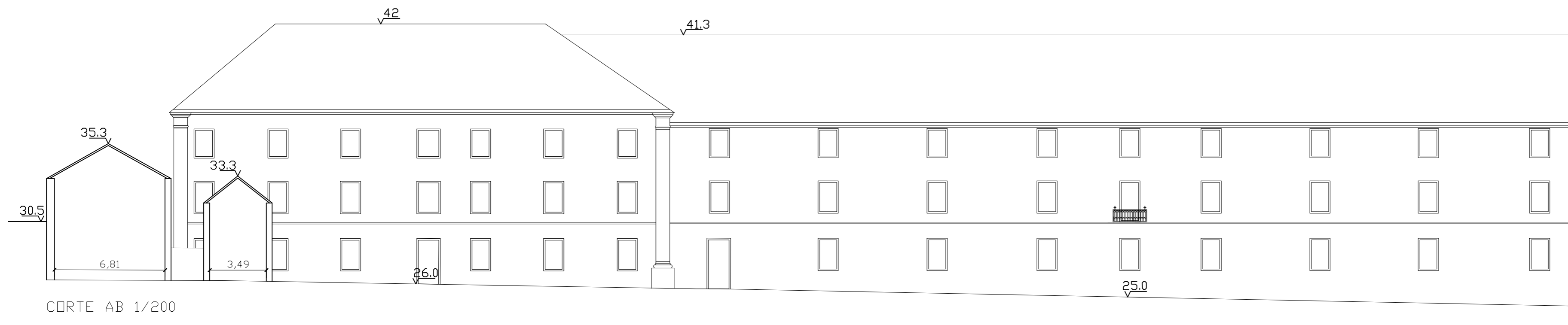

CORTE AB 1/200

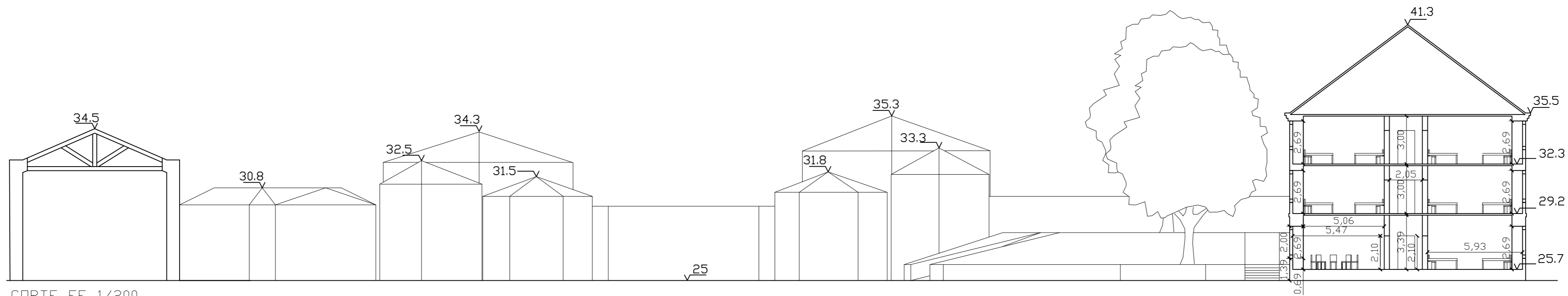

CORTE EF 1/200

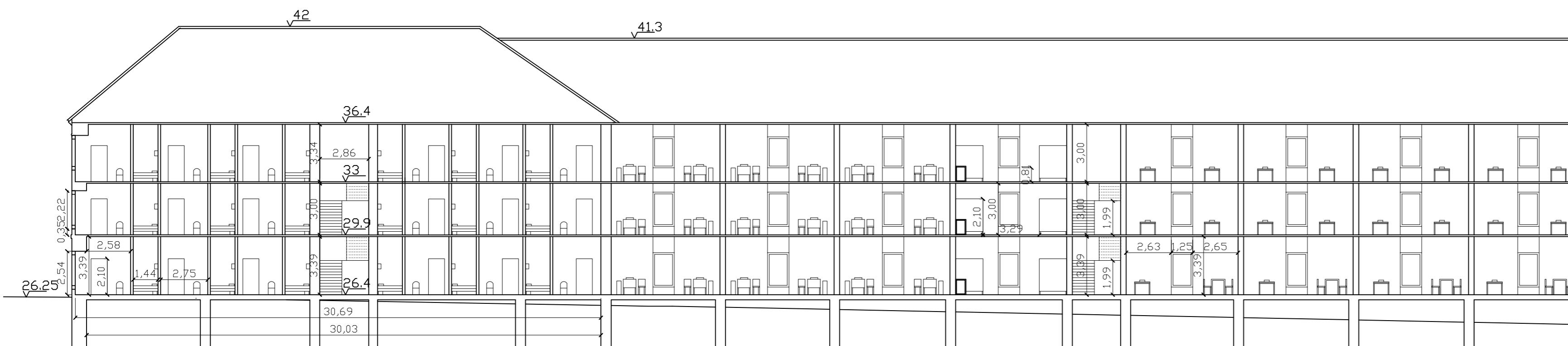

CORTE MN 1/200

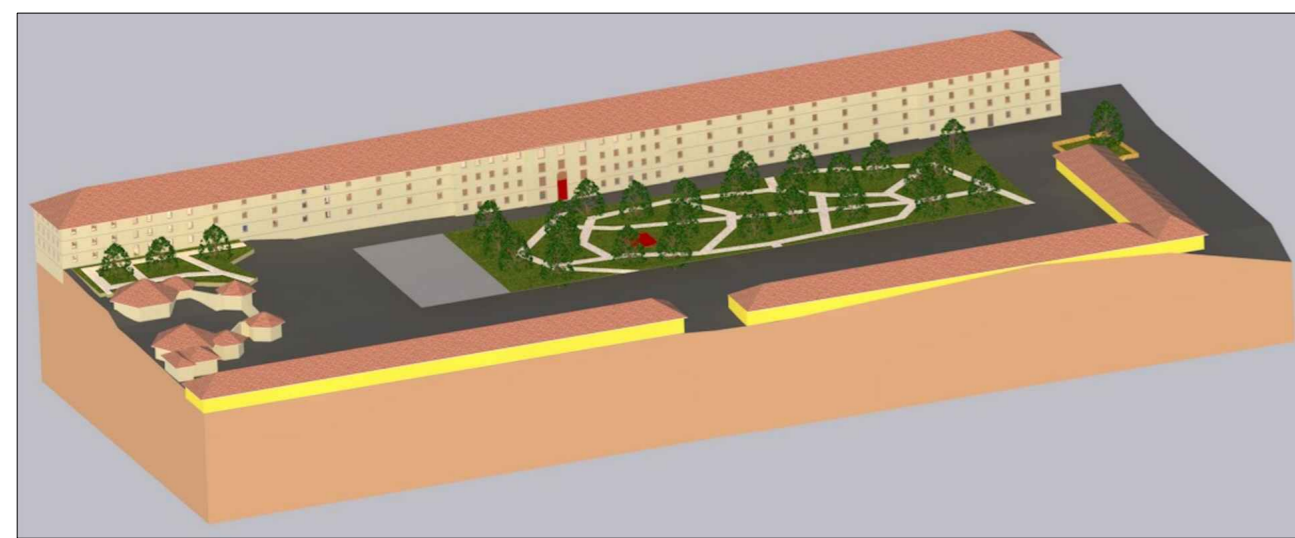

MODELO TRIDIMENSIONAL

UNIVERSIDADE DE LISBOA FACULDADE DE ARQUITECTURA LABORATÓRIO DE PROJECTO VI 2º ANO 1º SEMESTRE		
QUARTEL DO REGIMENTO DE LANCEIROS Nº2 PROJECTO DE INTERVENÇÃO SOBRE O PATRIMÓNIO MILITAR DE LISBOA		
fase	PROJECTO DE REABILITAÇÃO	
	ARQUITECTURA	
discipente INÉS DE BRITO GOMES 20141004 M.I. ARQUITECTURA, ESPECIALIZAÇÃO EM INTERIORES E REABILITAÇÃO DO EDIFICADO (18/19)		
docentes DULCE LOUÇAO FERNANDO SALVADOR		
título do desenho	escala	folha nº
REGIMENTO DE LANCEIROS Nº2 PROPOSTA - CORTES E ALÇADOS	1/200	AR12
	data	
	janeiro 2019	



MAQUETA PARCIAL 1/200

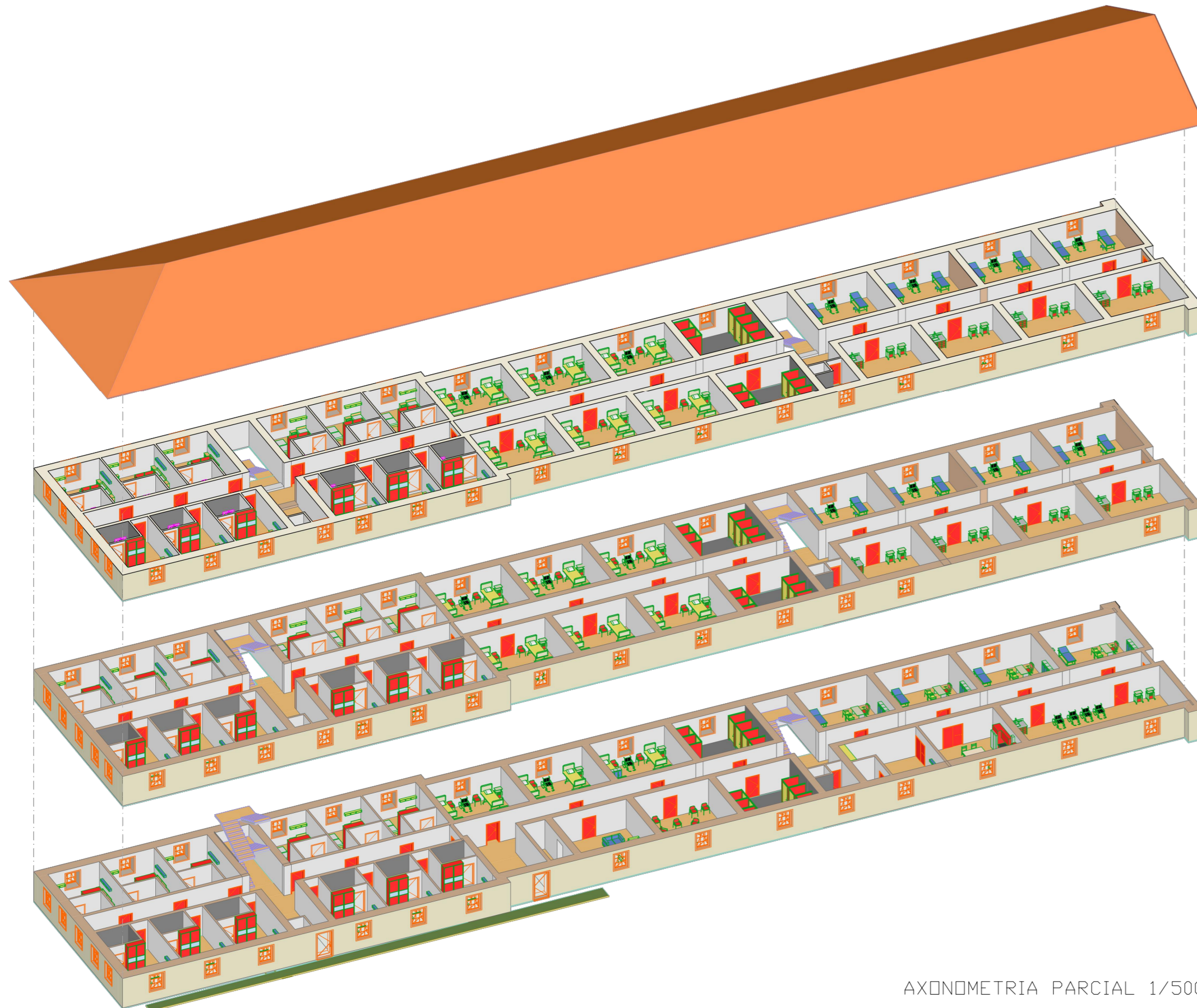

AXONOMETRIA PARCIAL 1/500

Quartos			Casas de Banho			Circulação			Quartos Hospitalares			Consultório de Observação		
Compartim.	Área Br.	Área Útil	Compartim.	Área Br.	Área Útil	Compartim.	Área Br.	Área Útil	Compartim.	Área Br.	Área Útil	Compartim.	Área Br.	Área Útil
1.1.1	28,09	19,75	1.1.2	9,73	5,97	1.1.13	138,48	95,56	1.1.26	-	31,93	1.2.35	-	30,66
1.1.4	26,78	17,79	1.1.3	9,23	5,64	1.1.27	161,17	146,58	1.1.28	-	31,49	1.2.36	-	31
1.1.5	25,7	19,18	1.1.6	8,31	6,24	Total	299,63	242,14	1.1.31	-	31,6	1.2.37	-	31,64
1.1.8	24,64	19,25	1.1.7	7,91	5,6	1.2.12	328,74	227,87	Total	123,04	95,18	1.2.38	-	31,86
1.1.9	27,56	17,96	1.1.10	8,55	6,5	Total	328,74	227,87	1.2.26	-	31,93	1.2.39	-	31,72
1.1.12	26,65	17,36	1.1.11	8,23	6,15	1.3.13	328,74	227,87	1.2.27	-	32,11	1.2.40	-	32,08
1.1.14	26,84	17,49	1.1.15	8,43	6,37	Total	328,74	227,87	1.2.28	-	31,35	1.2.41	-	32,77
1.1.17	26,57	17,20	1.1.16	8,11	6,1	1.2.19	46,73	31,13	1.2.29	-	31,64	1.2.42	-	33,09
1.1.18	25,63	19,18	1.1.19	8,23	6,22	1.2.20	47,32	31,62	1.2.30	-	31,8	Total	356,3	254,92
1.1.21	24,85	18,45	1.1.20	7,88	5,87	1.2.22	14,48	7,22	Total	268,34	190,88	1.3.35	-	30,66
1.1.22	27,34	19,24	1.1.23	9,23	6,23	Total	108,54	69,97	1.3.31	-	32,05	1.3.36	-	31
1.1.25	26,78	19,75	1.1.24	8,85	5,92	1.2.32	46,73	31,13	Total	670,67	476,94	1.3.37	-	31,64
Total	317,43	219,7	Total	102,82	73,15	1.2.33	46,73	31,13	Total 3Pirar			1.3.38	-	31,86
1.2.1	28,11	19,75	1.2.2	9,73	5,97	1.2.34	14,48	7,22	1.3.27	-	32,11	1.3.39	-	31,72
1.2.4	26,91	17,79	1.2.3	9,23	5,64	Total	108,54	69,97	1.3.28	-	31,35	1.3.40	-	32,08
1.2.5	25,63	19,18	1.2.6	8,23	6,24	1.3.32	46,73	31,13	1.3.29	-	31,64	1.3.41	-	32,77
1.2.8	24,65	19,25	1.2.7	7,94	5,89	1.3.33	47,32	31,62	1.3.30	-	31,8	1.3.42	-	33,09
1.2.9	27,56	19,04	1.2.10	8,62	6,5	Total	108,54	69,97	1.3.31	-	32,05	Total	356,3	254,92
1.2.12	26,62	17,36	1.2.11	8,23	6,15	1.3.34	14,48	7,22	Total	268,34	190,88	Total 3Pirar	712,6	509,64
1.2.14	26,85	17,47	1.2.15	8,44	6,46	Total	108,54	69,97	Total 3Pirar					
1.2.17	26,57	17,21	1.2.16	8,11	6,06	1.3.32	46,73	31,13						
1.2.18	25,63	19,18	1.2.19	8,25	6,22	1.3.33	47,32	31,62						
1.2.21	24,85	18,45	1.2.20	7,88	5,87	1.3.34	14,48	7,22						
1.2.22	27,34	19,24	1.2.23	9,23	6,23	Total	108,54	69,97						
1.2.25	26,78	19,75	1.2.24	8,85	5,92	1.3.32	46,73	31,13						
Total	317,54	219,76	Total	102,85	73,15	1.3.33	47,32	31,62						
1.3.1	28,11	19,75	1.3.2	9,73	5,97	1.3.33	47,32	31,62						
1.3.4	26,91	17,79	1.3.3	9,23	5,64	1.3.34	14,48	7,22						
1.3.5	25,63	19,18	1.3.6	8,23	6,24	Total	108,54	69,97						
1.3.8	24,65	19,25	1.3.7	7,94	5,89	1.3.32	46,73	31,13						
1.3.9	27,56	19,04	1.3.10	8,62	6,5	1.3.33	47,32	31,62						
1.3.12	26,62	17,36	1.3.11	8,23	6,15	1.3.34	14,48	7,22						
1.3.14	26,85	17,47	1.3.15	8,44	6,46	Total	108,54	69,97						
1.3.17	26,57	17,20	1.3.16	8,11	6,06	1.3.32	46,73	31,13						
1.3.18	25,63	19,18	1.3.19	8,25	6,22	1.3.33	47,32	31,62						
1.3.21	24,85	18,45	1.3.20	7,88	5,87	1.3.34	14,48	7,22						
1.3.22	27,34	19,24	1.3.23	9,23	6,23	Total	108,54	69,97						
1.3.25	26,78	19,75	1.3.24	8,85	5,92	1.3.32	46,73	31,13						
Total	317,54	219,76	Total	102,85	73,15	1.3.33	47,32	31,62						
Total 3Pirar	952,55	659,22	Total 3Pirar	308,52	219,41	1.3.34	14,48	7,22						

TABELA DE ÁREAS (m²)

UNIVERSIDADE DE LISBOA FACULDADE DE ARQUITECTURA LABORATÓRIO DE PROJECTO VI 2º ANO 1º SEMESTRE		
QUARTEL DO REGIMENTO DE LANCEIROS Nº2 PROJECTO DE INTERVENÇÃO SOBRE O PATRIMÓNIO MILITAR DE LISBOA		
fase	PROJECTO DE REABILITAÇÃO ARQUITECTURA	
discinte	INÉS DE BRITO GOMES 20141004 M.I. ARQUITECTURA, ESPECIALIZAÇÃO EM INTERIORES E REABILITAÇÃO DO EDIFICADO (18/19)	
docentes	DULCE LOUÇAO FERNANDO SALVADOR	
título do desenho	REGIMENTO DE LANCEIROS Nº2 PROPOSTA - AXONOMETRIA	
escala	1/500	folha nº
data	janeiro 2019	AR13

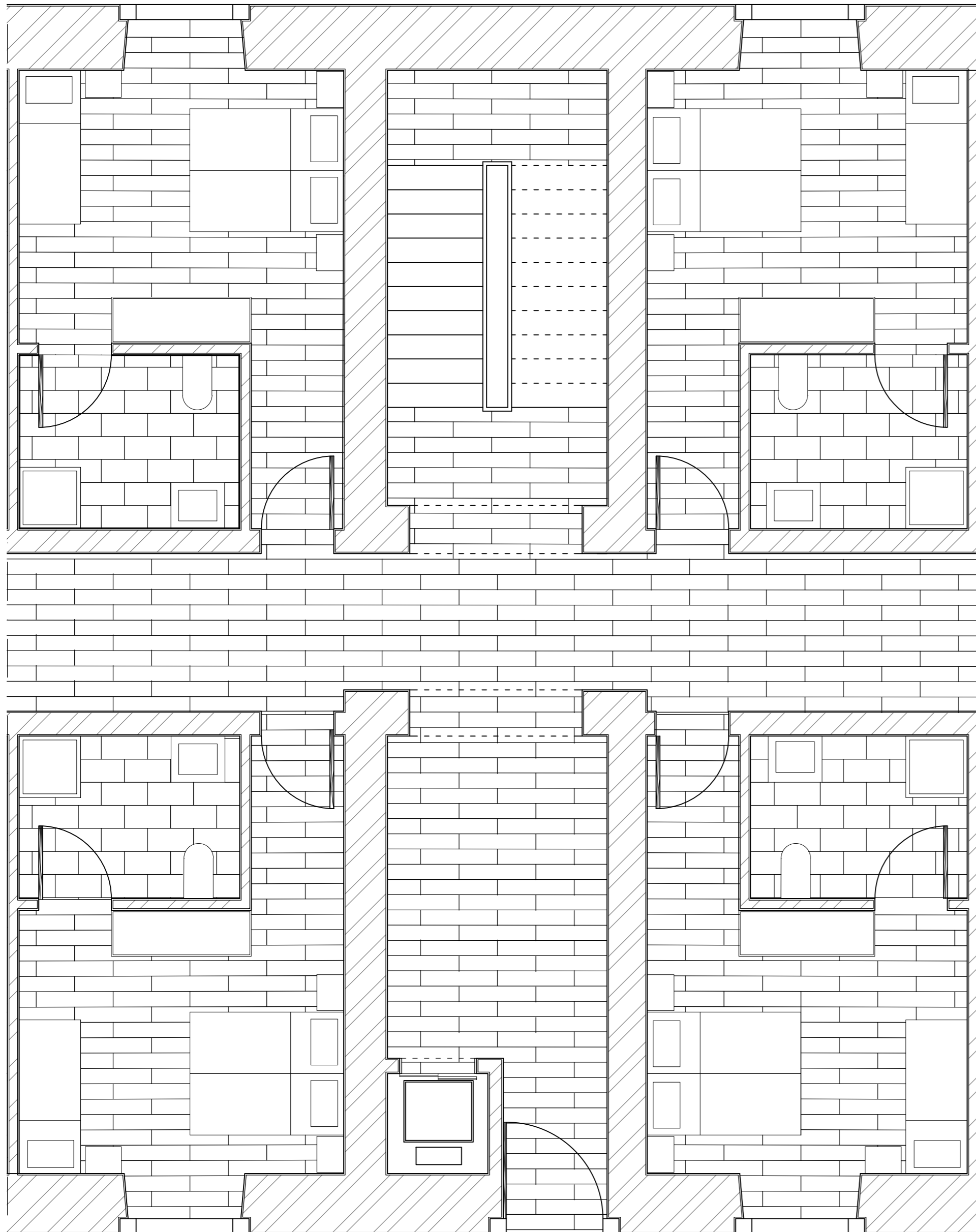

PLANTA PARCIAL 1/50

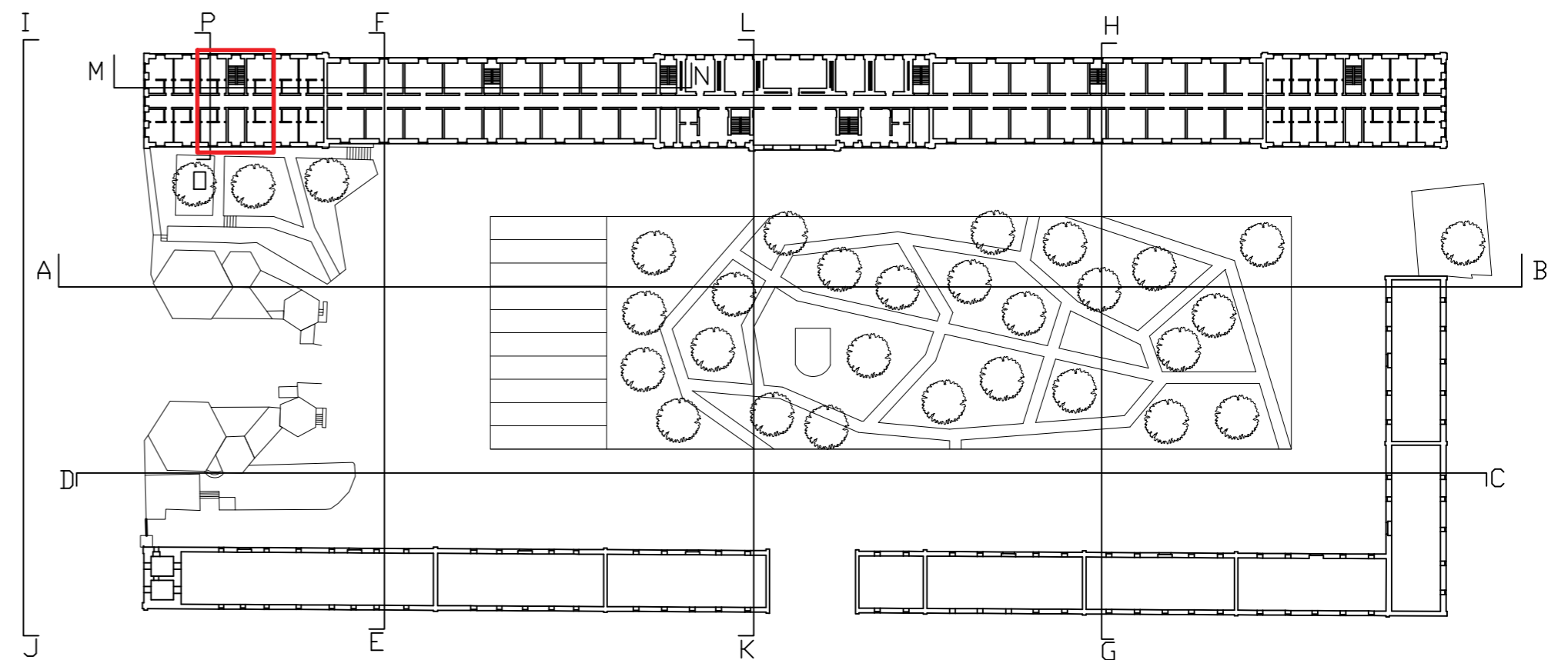

PLANTA GERAL PROPOSTA 1/1000



PORMENOR

UNIVERSIDADE DE LISBOA FACULDADE DE ARQUITECTURA LABORATÓRIO DE PROJECTO VI 2º ANO 1º SEMESTRE		
QUARTEL DO REGIMENTO DE LANCEIROS Nº2 PROJECTO DE INTERVENÇÃO SOBRE O PATRIMÓNIO MILITAR DE LISBOA		
fase	PROJECTO DE REABILITAÇÃO ARQUITECTURA	
discente INÉS DE BRITO GOMES 20141004 M.I. ARQUITECTURA, ESPECIALIZAÇÃO EM INTERIORES E REABILITAÇÃO DO EDIFICADO (18/19)		
docentes DULCE LOUÇÃO FERNANDO SALVADOR		
título do desenho	escala	folha nº
REGIMENTO DE LANCEIROS Nº2 PROPOSTA - PLANTAS E PERSPECTIVA	1/50	AR14
	data	
	janeiro 2019	

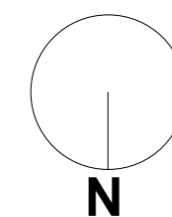

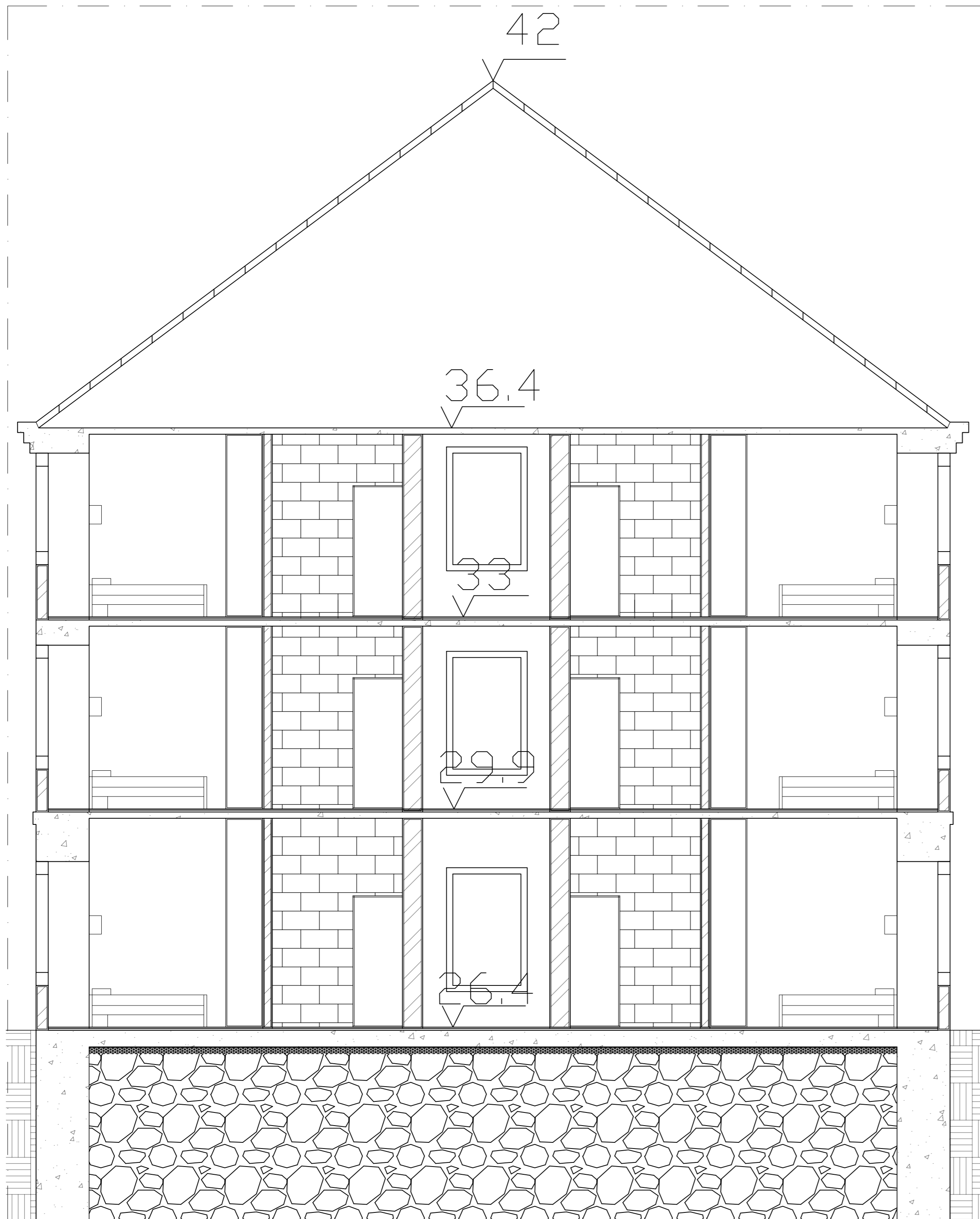

CORTE DP 1/50



PERSPECTIVA INTERIOR



PORMENOR

UNIVERSIDADE DE LISBOA FACULDADE DE ARQUITECTURA LABORATÓRIO DE PROJECTO VI 2º ANO 1º SEMESTRE		
QUARTEL DO REGIMENTO DE LANCEIROS Nº2 PROJECTO DE INTERVENÇÃO SOBRE O PATRIMÓNIO MILITAR DE LISBOA		
fase	PROJECTO DE REABILITAÇÃO ARQUITECTURA	
discente INÉS DE BRITO GOMES 20141004 M.I. ARQUITECTURA, ESPECIALIZAÇÃO EM INTERIORES E REABILITAÇÃO DO EDIFICADO (18/19)		
docentes DULCE LOUÇÃO FERNANDO SALVADOR		
título do desenho	escala	folha nº
REGIMENTO DE LANCEIROS Nº2 PROPOSTA - CORTE E PERSPECTIVAS	1/50	AR15
	data	
	janeiro 2019	

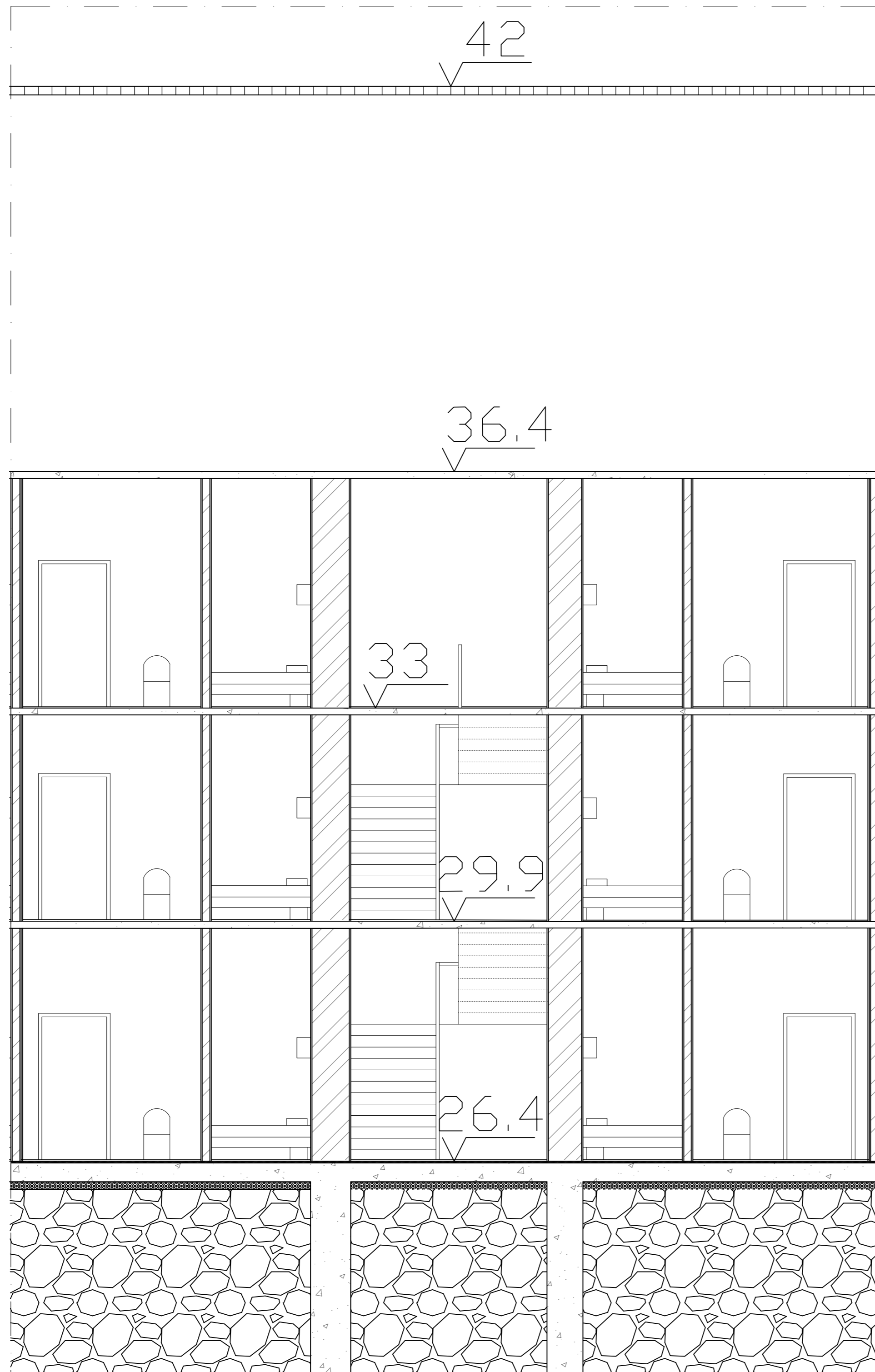

CORTE PARCIAL MN 1/50

UNIVERSIDADE DE LISBOA FACULDADE DE ARQUITECTURA LABORATÓRIO DE PROJECTO VI 2º ANO 1º SEMESTRE		
QUARTEL DO REGIMENTO DE LANCEIROS Nº2 PROJECTO DE INTERVENÇÃO SOBRE O PATRIMÓNIO MILITAR DE LISBOA		
fase	PROJECTO DE REABILITAÇÃO	
	ARQUITECTURA	
discente INÉS DE BRITO GOMES 20141004 M.I. ARQUITECTURA, ESPECIALIZAÇÃO EM INTERIORES E REABILITAÇÃO DO EDIFICADO (18/19)		
docentes DULCE LOUÇÃO FERNANDO SALVADOR		
título do desenho	escala	folha nº
REGIMENTO DE LANCEIROS Nº2 PROPOSTA - CORTE	1/50	AR16
	data	
	janeiro 2019	

ESQUADRÃO DE POLÍCIA DO EXÉRCITO

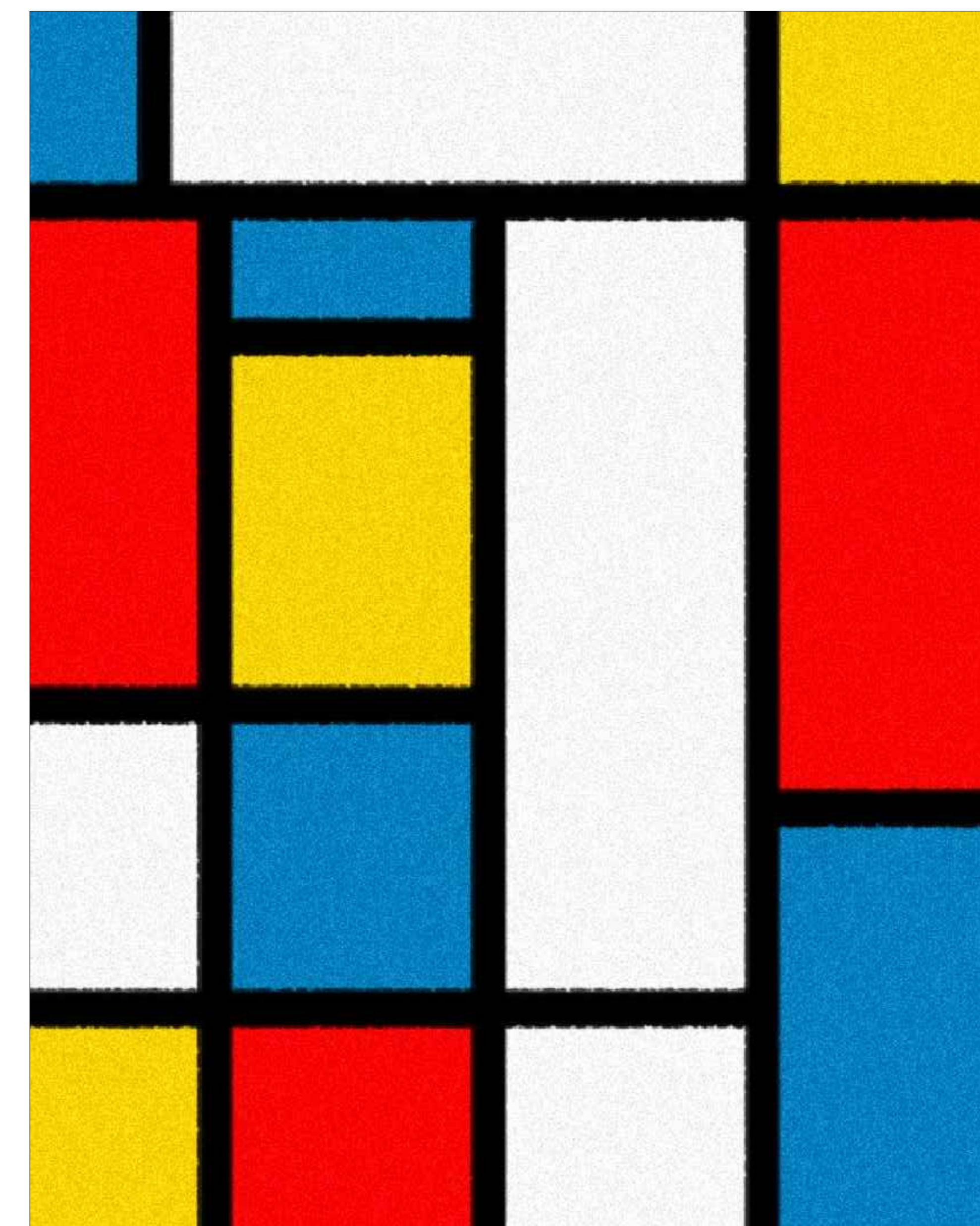
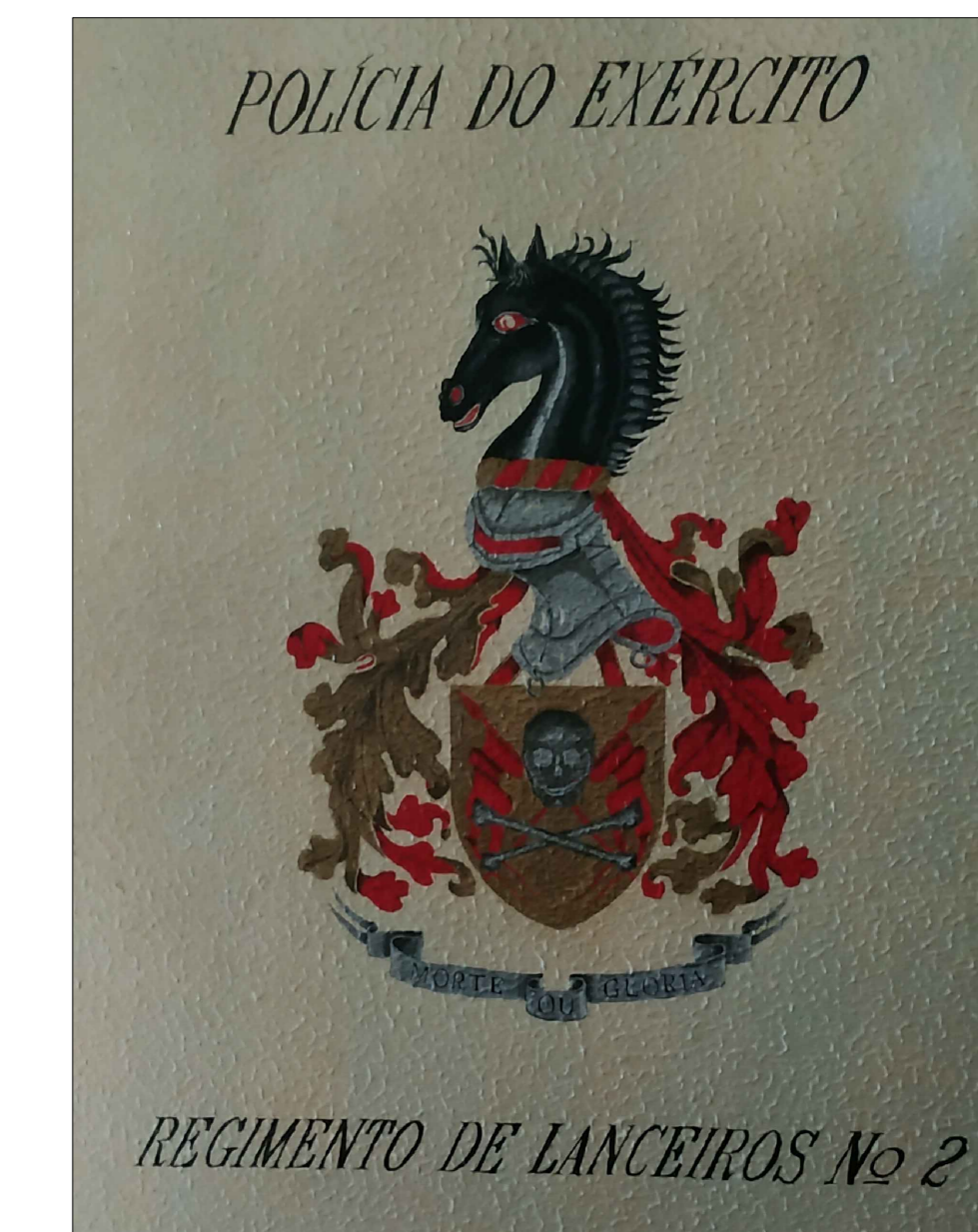
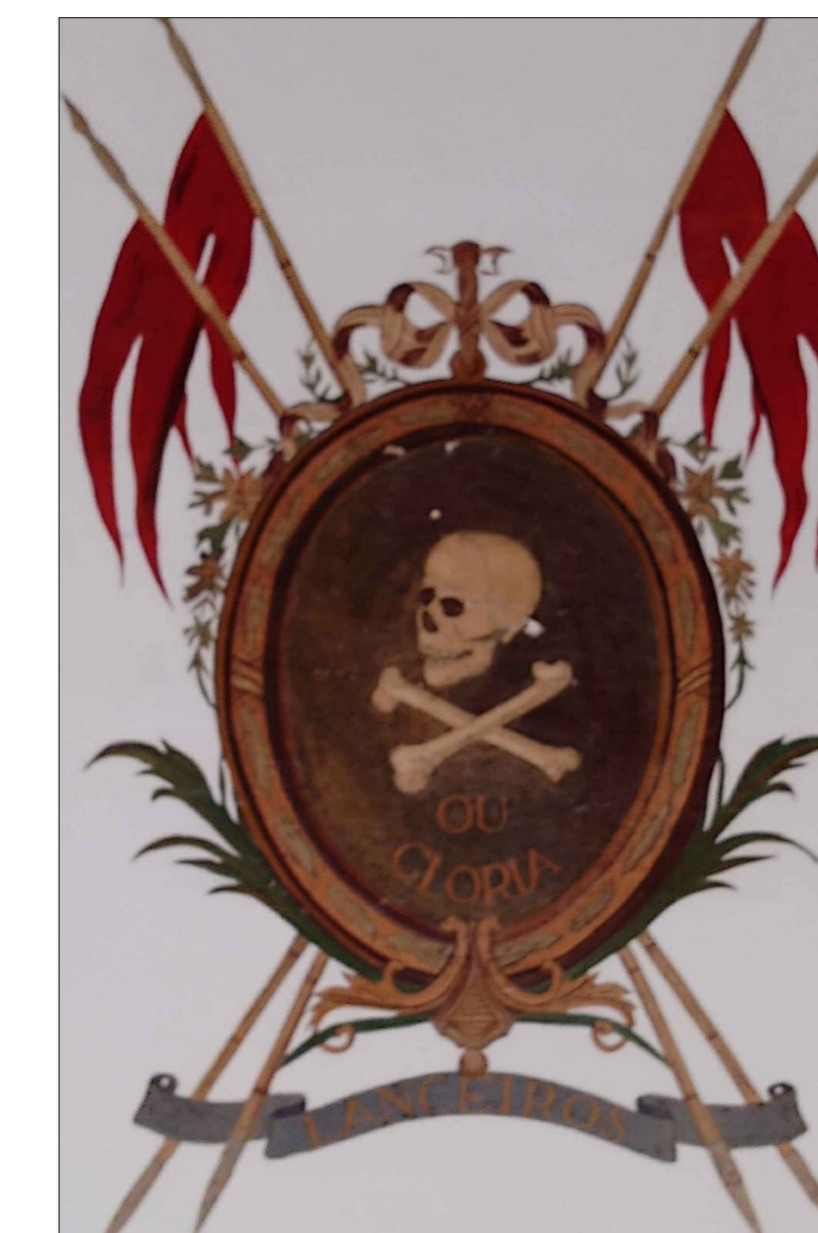
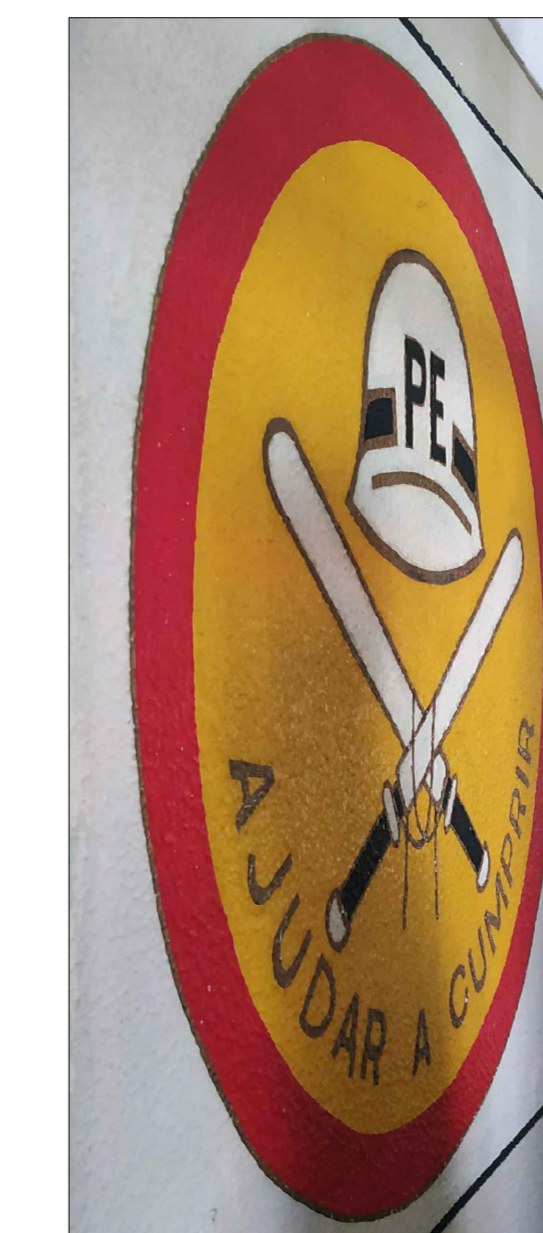

<https://www.peakradar.com/event/art-for-tweens-mondrian-paper-art-for-tweens/>

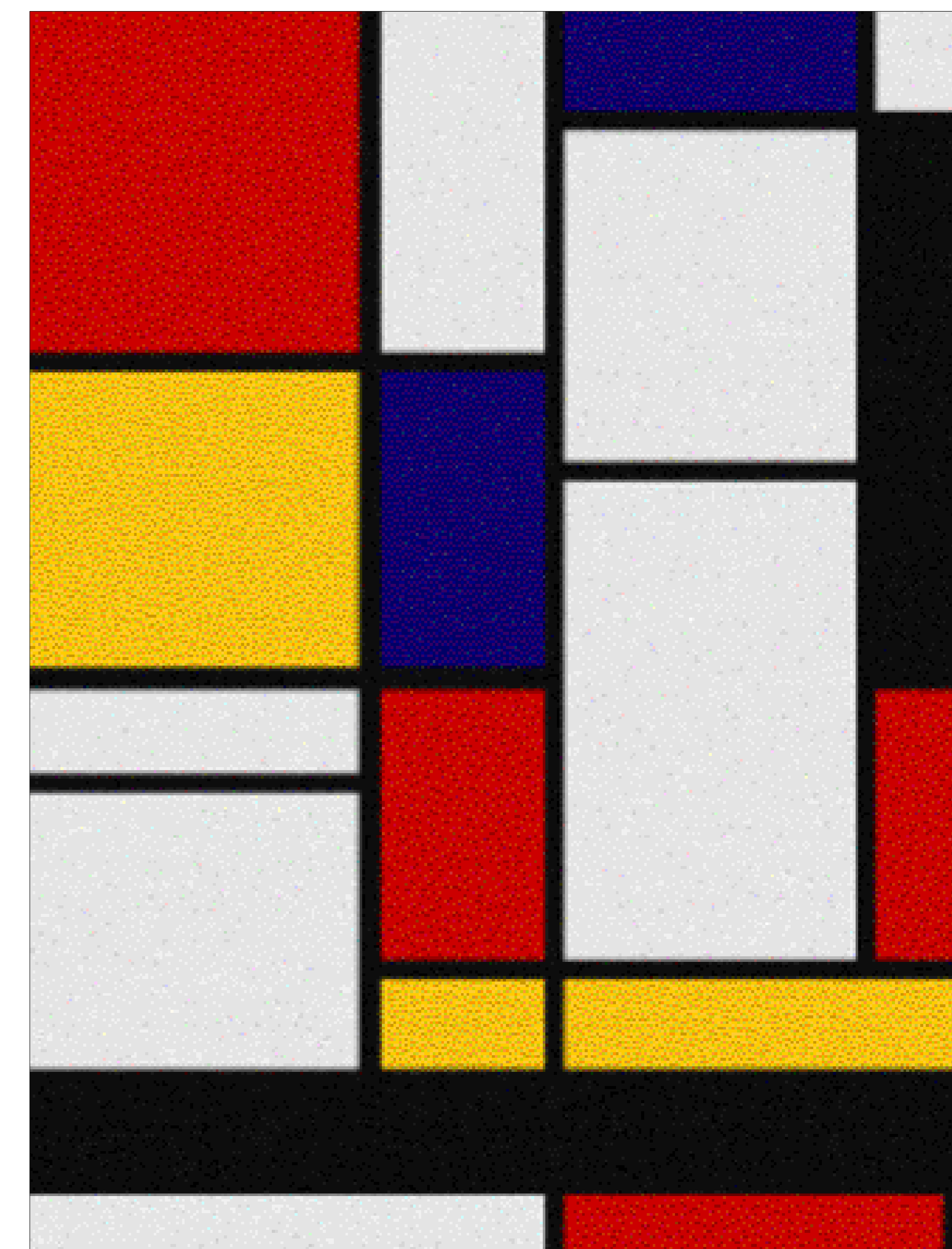

<https://www.pinterest.pt/pin/506373551824353717/?lp=true>

QUARTEL DO REGIMENTO DE LANCEIROS Nº2 EXPLICAÇÃO SOBRE IMAGENS DE REFERÊNCIA

O PRESENTE TRABALHO PROCURA REABILITAR O QUARTEL DO REGIMENTO DE LANCEIROS Nº2, EM LISBOA, NUM LOCAL DE ALOJAMENTO TEMPORÁRIO, PARA VÍTIMAS DE DESASTRES OU EM SITUAÇÕES DE CARENÇA E/OU SOBREVIVÊNCIA.

PARA ISSO, A INSPIRAÇÃO RECAIU SOBRE ALGO QUE CHAMOU A ATENÇÃO DURANTE A VISITA AO LOCAL: O EMBLEMA/BRASÃO UTILIZADO PELOS MILITARES DO REGIMENTO DURANTE ANOS. O BRASÃO TEM DIVERSOS SIGNIFICADOS NOS SEUS ELEMENTOS E NAS SUAS CORES. AS LANÇAS EM CRUZ, POR BAIXO DA CAVEIRA, E OS OSSOS REPRESENTAM A VITÓRIA SOBRE A MORTE, ALGO QUE SE ASSEMELHA COM A SITUAÇÃO DAS VÍTIMAS.

AS CORES UTILIZADAS TAMBÉM TÊM O SEU SIGNIFICADO. O DOURADO OU AMARELO SIMBOLIZAM A FÉ, A NOBREZA, A FORÇA E O TRIUNFO. O VERMELHO, A AUDÁCIA, A GRANDEZA DE ALMA E O VALOR. O PRETO REPRESENTA A FIRMEZA E O CINZA OU PRATEADO, O SENTIDO DE ESPERANÇA.

A IDEIA É PASSAR ESSE ESPÍRITO DE FORÇA E ESPERANÇA, DE MODO A QUE CADA PESSOA POSSA SUPERAR A SUA SITUAÇÃO, SEJA ELA MAIS OU MENOS GRAVE, ATRAVÉS DA RECUPERAÇÃO DOS BRASÕES E DA UTILIZAÇÃO DAS MESMAS CORES NOS ESPAÇOS.

AO PENSAR USAR ESSAS CORES, FOI LEMBRADO QUE EXISTEM UM ESTILO/TÉCNICA QUE UTILIZA ESSAS MESMAS CORES. FOI ENTÃO PENSADO UTILIZAR-SE O CONCEITO DE "POP ART", ATRAVÉS DO QUADRO DO PINTOR PIET MONDRIAN.

O CONCEITO SERIA A UTILIZAÇÃO DAS CORES VERMELHO, AZUL, AMARELO, PRETO E BRANCO NOS ESPAÇOS, PORTAS, DECORAÇÃO E MOBILIÁRIO, TRAZENDO TAMBÉM A PERPENDICULARIDADE E A UTILIZAÇÃO DE LINHAS RECTAS NOS ELEMENTOS, TAL COMO É VISTO NAS OBRAS ACIMA.



LEGENDA

■ ÁREA DE INTERVENÇÃO (1/3000)

UNIVERSIDADE DE LISBOA | FACULDADE DE ARQUITECTURA
LABORATÓRIO DE PROJECTO VI | 6º ANO | 1º SEMESTRE

QUARTEL DO REGIMENTO DE LANCEIROS Nº2
PROJECTO DE INTERVENÇÃO SOBRE O PATRIMÓNIO MILITAR DE LISBOA

Fase: PROJECTO DE REABILITAÇÃO ARQUITECTURA

@scante
INÉS DE BRITO GOMES | 20141004
M1. ARQUITECTURA, ESPECIALIZAÇÃO EM INTERIORES E REABILITAÇÃO DO EDIFÍCIO (18/19)
JOSEFINA FERREIRA
DOLCE LUÍÇA | FERNANDO SALVADOR

título do desenho	escala	folha nº
REGIMENTO DE LANCEIROS Nº2 IMAGENS DE REFERÊNCIA	-	AR1
ficheiro	data	
PASTA @PROJECTO VI@REFERENCIAS	junho 2019	

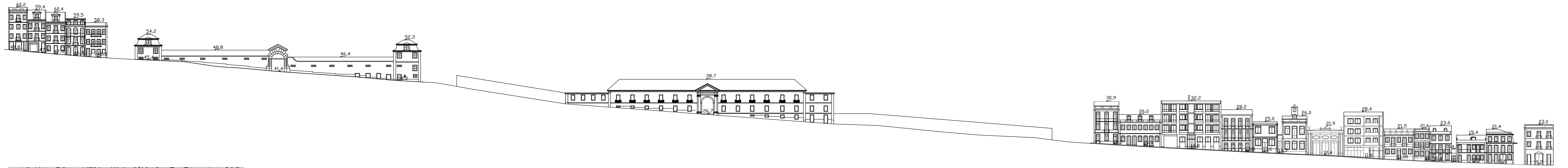

CORTE IJ 1/500

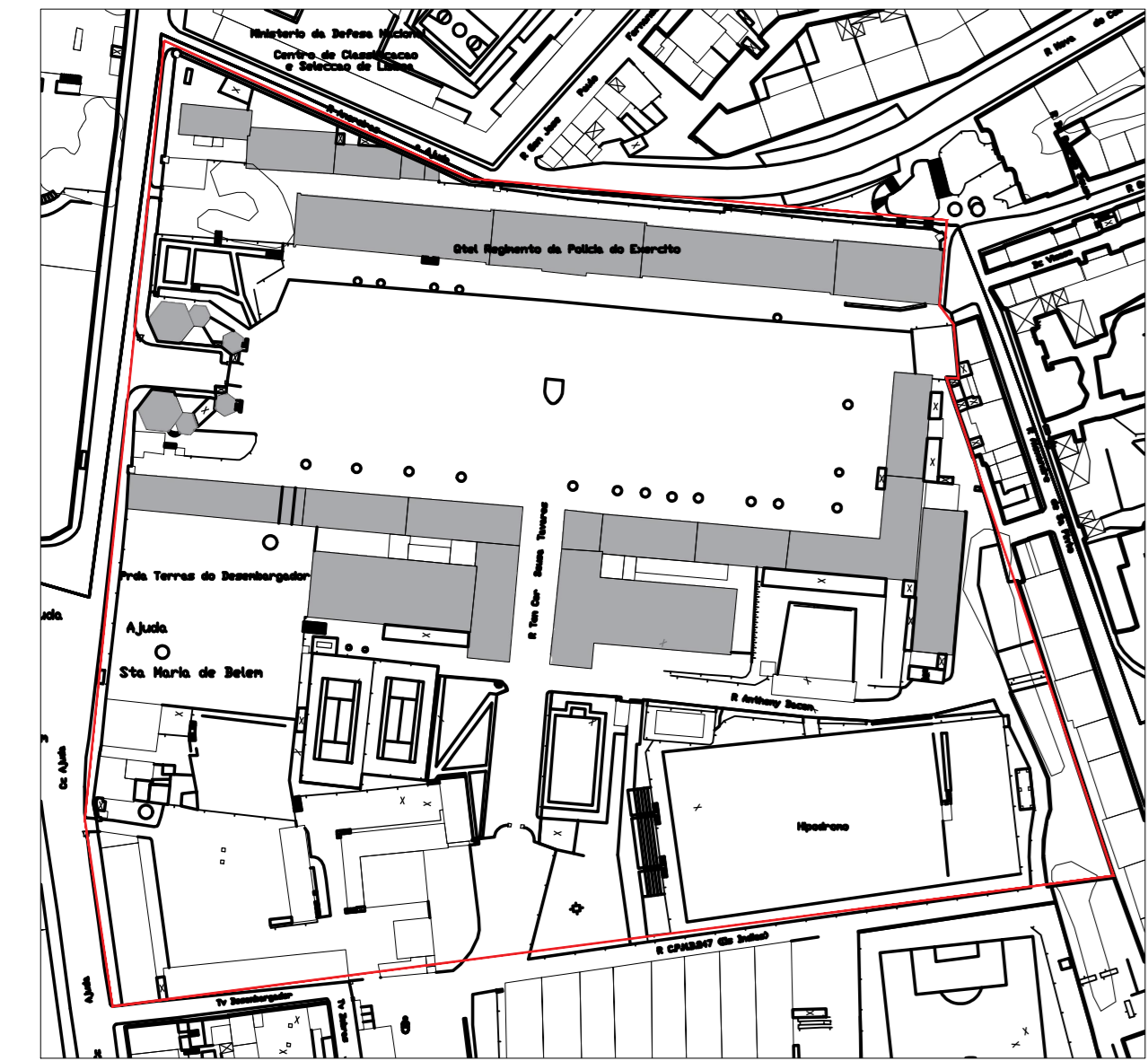

PLANTA LOCALIZAÇÃO 1/2000

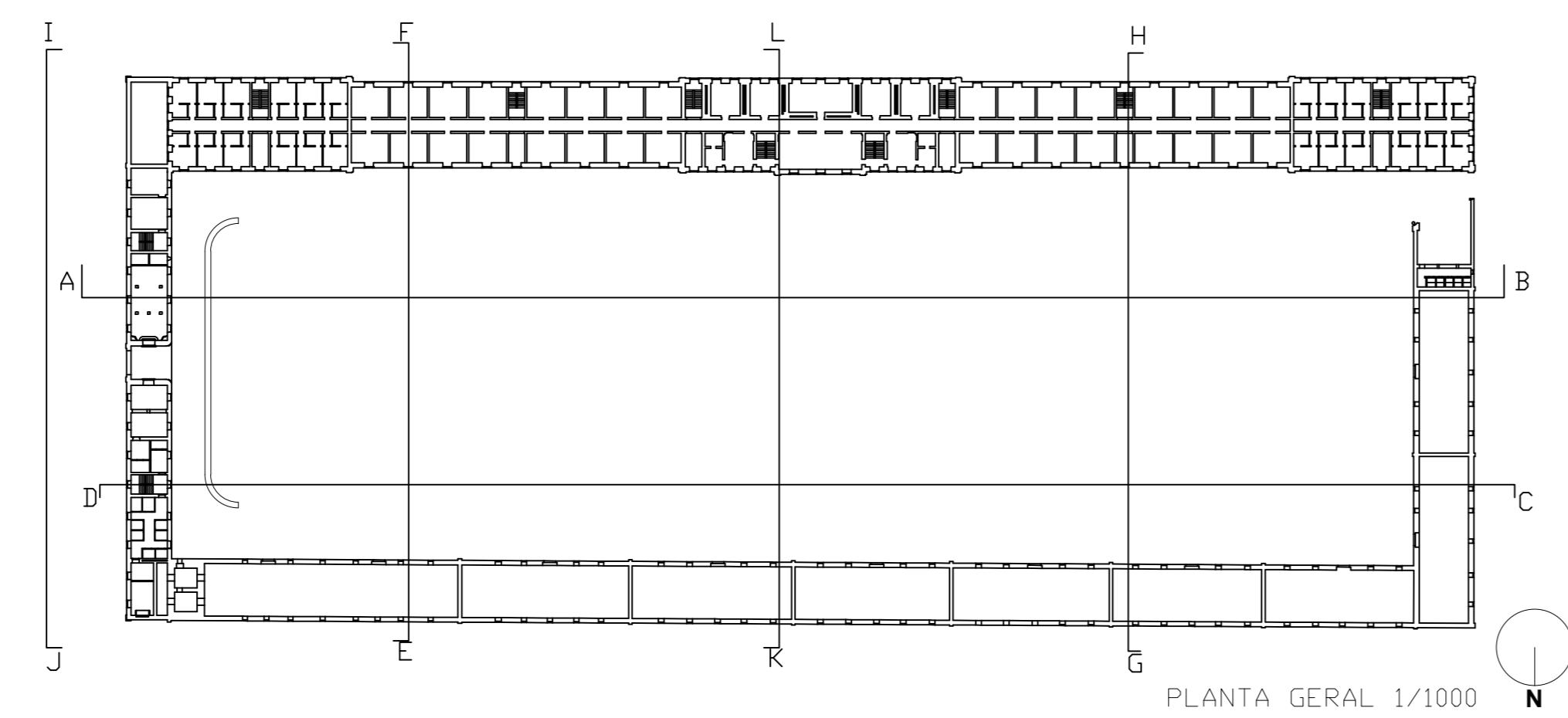

PLANTA GERAL 1/1000

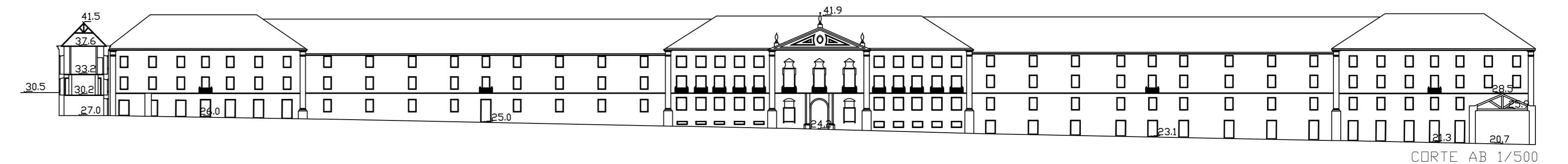

CORTE AB 1/500

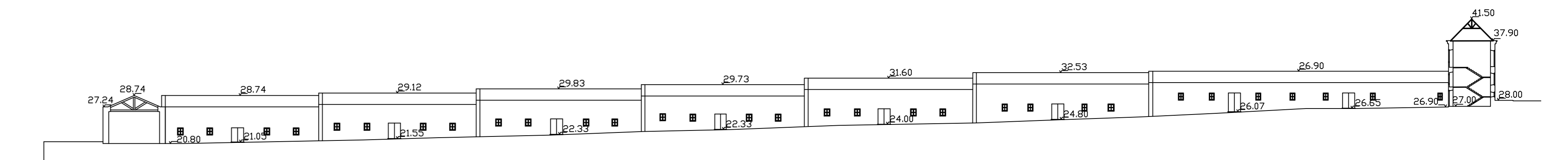

CORTE CD 1/500

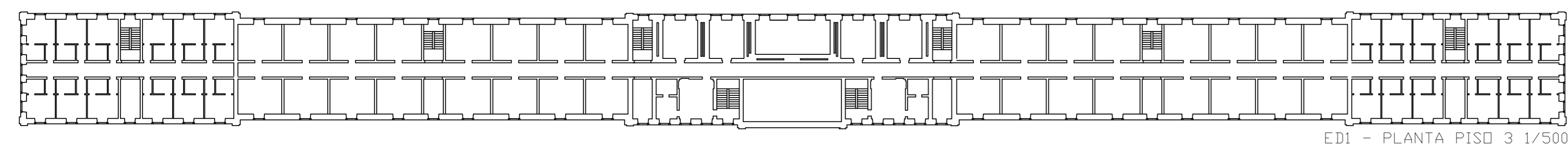

ED1 - PLANTA PISO 3 1/500

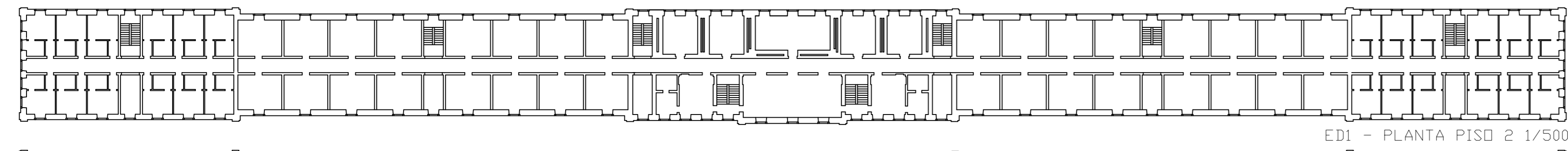

ED1 - PLANTA PISO 2 1/500

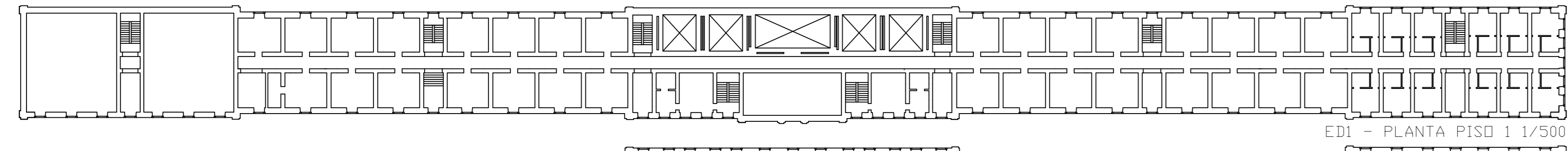

ED1 - PLANTA PISO 1 1/500

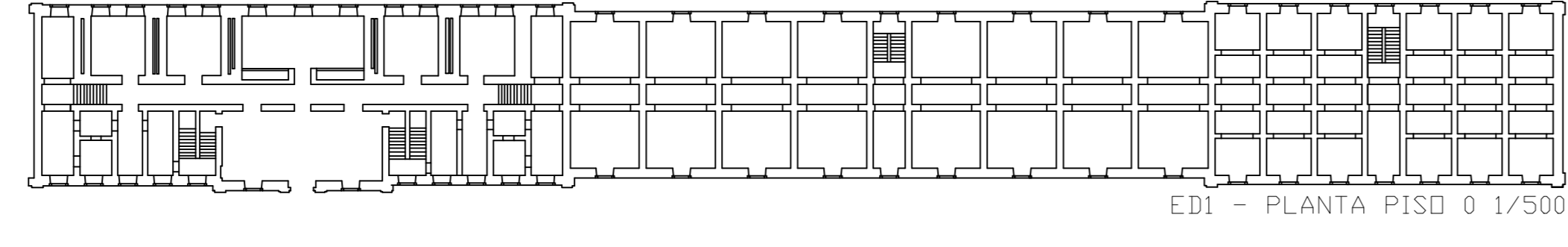

ED1 - PLANTA PISO 0 1/500

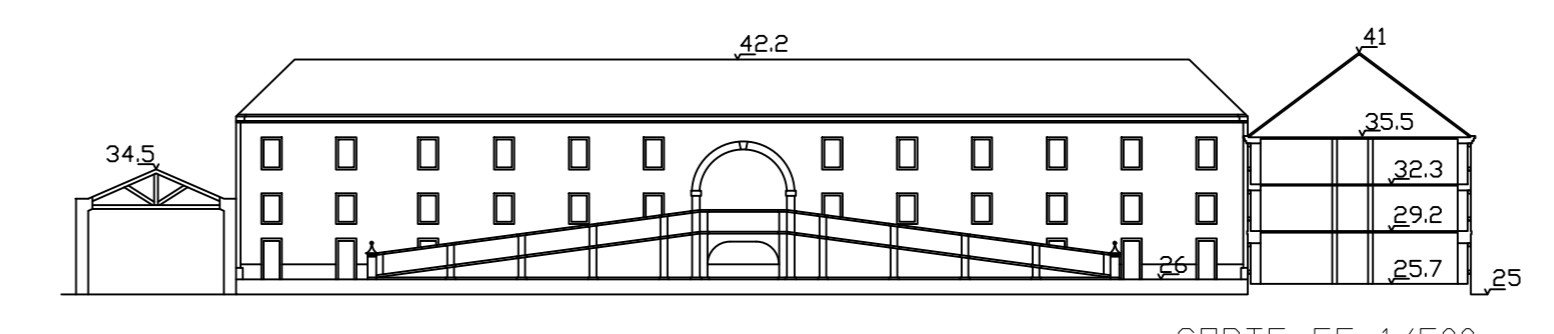

CORTE EF 1/500

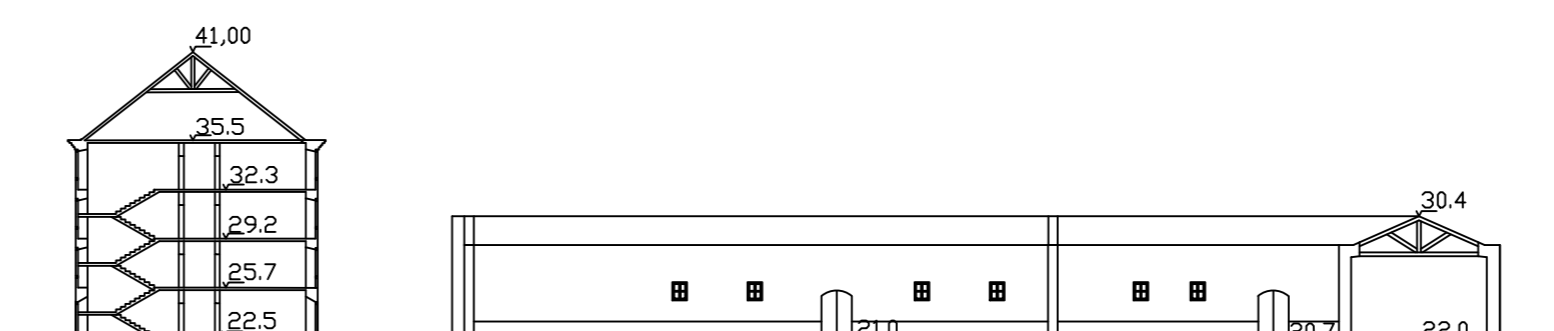

CORTE GH 1/500

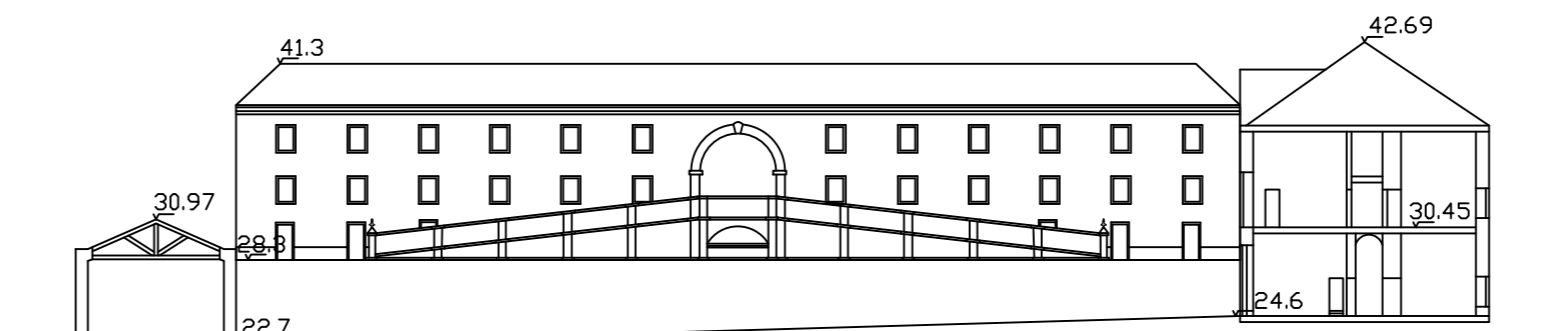

CORTE KL 1/500



ED2 - PLANTA PISO 1 1/500

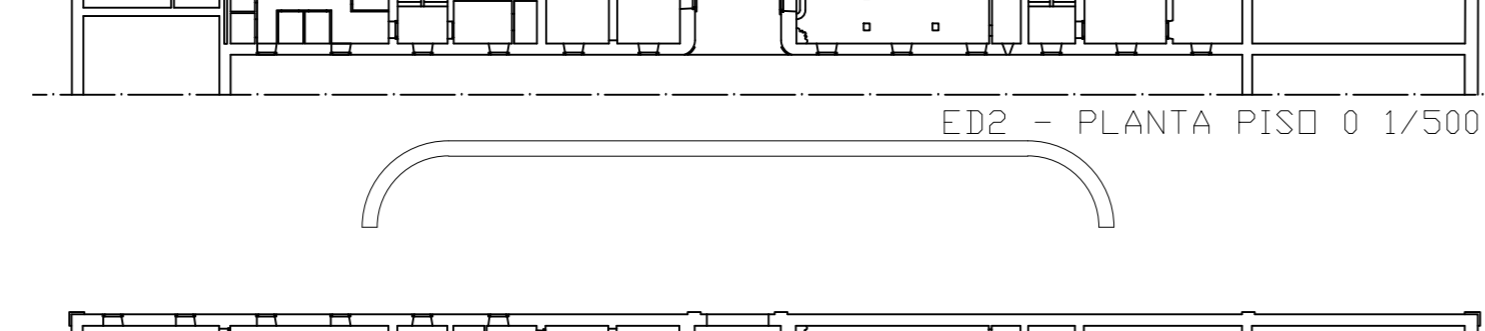

ED2 - PLANTA PISO 0 1/500

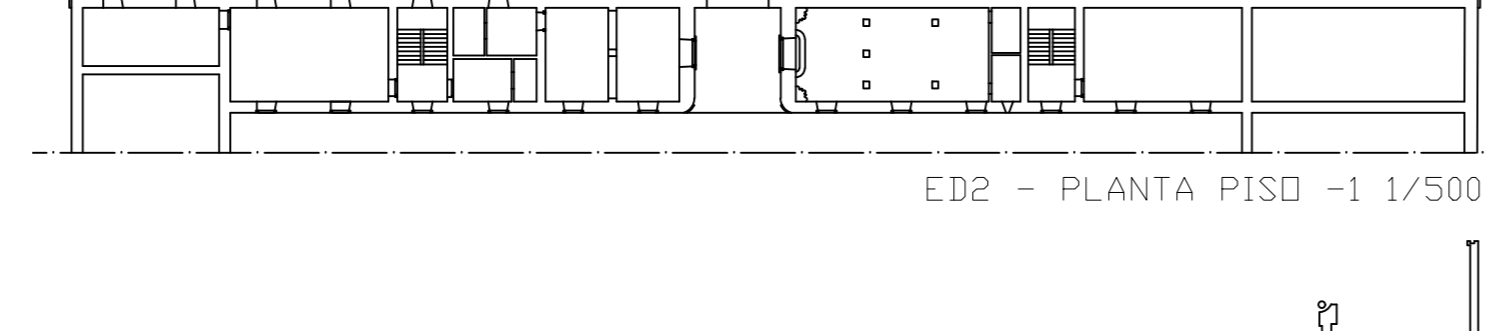

ED2 - PLANTA PISO -1 1/500



ED3 - PLANTA PISO 0 1/500

QUARTEL DO REGIMENTO DE LANCEIROS Nº2

CONTEXTO HISTÓRICO

O REGIMENTO DE LANCEIROS Nº2, COM A SIGLA RL2, É UMA UNIDADE DA ESTRUTURA BASE DO EXÉRCITO PORTUGUÊS CRIADA EM 1833 POR ORDEM REAL, DENOMINANDO-SE, PRIMEIRAMENTE, POR "REGIMENTO DE LANCEIROS DA RAINHA". ESTA UNIDADE SEMPRE TEVE UMA RELAÇÃO MUITO PRÓXIMA COM A GOVERNAÇÃO PORTUGUESA, QUER MONARQUICA, QUER REPUBLICANA. TAL LIGAÇÃO É UM DOS MOTIVOS PARA O ELEVADO NÚMERO DE ALTERAÇÕES DE DESIGNAÇÃO DA UNIDADE, BEM COMO DA FORMA ARQUITECTÓNICA.

ENCONTRA-SE AQUARTELADA NO QUARTEL DE CORPO DA AJUDA, EM LISBOA, DESDE 1834, NAS IMEDIAÇÕES DO PALÁCIO DA AJUDA, PAÇO REAL DE 1861 A 1889. RECENTEMENTE, ALBERGAVA O GRUPO DE POLÍCIA DO EXÉRCITO, TENDO A RESPONSABILIDADE DE ORGANIZAR, TREINAR E MANTER AS UNIDADES OPERACIONAIS ATÉ À SUA RELOCALIZAÇÃO, NA BASE DA AMADORA, EM 2015, A QUAL SE ENCONTRA EM ACTIVIDADE.

DURANTE A GUERRA CIVIL PORTUGUESA, TERMINADA EM 1834, O REGIMENTO FOI COMANDADO POR UM CORONEL INGLÊS, DE NOME ANTHONY BACON QUE PARTICIPOU EM VÁRIAS BATALHAS, TAIS COMO AS DE PERNES E ALMÓSTER, QUE TERAM SIDO CRUCIAIS PARA O DESENVOLVER DA GUERRA. APÓS A VITÓRIA LIBERALISTA E, COM A REDORGANIZAÇÃO DO EXÉRCITO, COMEÇOU A SUCESSÃO DE ALTERAÇÕES DE DESIGNAÇÃO DO REGIMENTO, TENDO SIDO A PRIMEIRA PARA "REGIMENTO DE CAVALARIA Nº2", PORÉM SEM NUNCA ABANDONAR A LANÇA COMO ARMA. SEGUIRAM-SE SUCESSIVAS VITÓRIAS AO SERVIÇO DA COROA PORTUGUESA, ATÉ 1888 D. LUIS ORDENAR UMA NOVA RENOMEAÇÃO, DESTA VEZ PARA "REGIMENTO DE CAVALARIA Nº2 DO PRÍNCIPE D. CARLOS", COMO HOMENAGEM AO FUTURO REI DE PORTUGAL, QUE SUBIRIA AO TRONO NO ANO SEGUINTE. ESTE VOLTOU A MUDAR NOME PARA "REGIMENTO DE CAVALARIA Nº2 - LANCEIROS D'EL REI".

NOS FINAIS DO SÉCULO XIX, AS REVOLTAS COLÓNIAIS AMEAÇAVAM O IMPÉRIO LUSO, LEVANDO AO DESTACAMENTO DO REGIMENTO, TANTO PARA A ÍNDIA, COMO PARA MOÇAMBIQUE.

EM 1910, DAVA-SE A IMPLANTAÇÃO DA REPÚBLICA E, APESAR DE SER CONSIDERADO O REGIMENTO MAIS ARISTOCRÁTICO DO PAÍS E DE TER "COMBATIDO" AO LADO DA COROA, A UNIDADE NÃO FOI EXTINTA, TENDO SIDO APENAS RETIRADA À DESIGNAÇÃO "LANCEIROS D'EL REI".

EM 1948, O REGIMENTO READQUIRIU O DIREITO À SUA DENOMINAÇÃO OFICIAL, PASSANDO A DESIGNAR-SE "REGIMENTO DE LANCEIROS Nº2", COMO É ACTUALMENTE CONHECIDO.

NOS ANOS 70, COMO CONSEQUÊNCIA DA REVOLUÇÃO DE 25 DE ABRIL, O REGIMENTO FOI, NOVAMENTE, CONSIDERADO UM DOS MAIS PRÓXIMOS AO CENTRO DO PODER, SOFRENDO, MAIS UMA VEZ, UMA RENOMEAÇÃO PARA "REGIMENTO DE POLÍCIA MILITAR" E, POSTERIORMENTE, PARA "REGIMENTO DE LANCEIROS DE LISBOA". COM A REDORGANIZAÇÃO DO EXÉRCITO DE 1993, A SUA DESIGNAÇÃO REGRESSA À "FORMA" TRADICIONAL, COMO CONHECEMOS HOJE EM DIA.

NOS ÚLTIMOS ANOS, O REGIMENTO TEM APOIADO VÁRIAS MISSÕES EM PAÍSES COMO KOSÓVO, TIMOR-LESTE E AFGANISTÃO. SEMPRE FORAM CONHECIDOS VÁRIOS PROJECTOS PARA O LOCAL EM LISBOA, MAS NUNCA FORAM TOTALMENTE TERMINADOS, FAZENDO COM QUE O QUARTEL PAREÇA INACABADO E AO ABANDONO. ACTUALMENTE, O MINISTÉRIO DA DEFESA TEM POR OBJECTIVO TRANSFORMAR O QUARTEL NO NOVO CAMPUS DA DEFESA, INCLUINDO O MINISTÉRIO DA DEFESA, MUSEU DOS TESSOUROS REAIS, ENTRE OUTROS.



LEGENDA

ÁREA DE INTERVENÇÃO 17,3000

UNIVERSIDADE DE LISBOA | FACULDADE DE ARQUITECTURA
LABORATÓRIO DE PROJECTO VI | 1º ANO | 1º SEMESTRE

QUARTEL DO REGIMENTO DE LANCEIROS Nº2
PROJECTO DE INTERVENÇÃO SOBRE O PATRIMÓNIO MILITAR DE LISBOA

Fase: PROJECTO DE REABILITAÇÃO
ARQUITECTURA

docente: INÉS DE BRITO GOMES | 20141004
M1 ARQUITECTURA, ESPECIALIZAÇÃO EM INTERIORES E REABILITAÇÃO DO EDIFÍCIO (18/19)
docentes: RAFAEL LUIZÃO | FERNANDO SALVADOR
título do desenho

escala: 1/2000 1/1000 1/500	Faixa nº: AR2
REGIMENTO DE LANCEIROS Nº2 BASES ANTIGAS - PLANTAS, CORTES E ALÇADOS	9616
Ficheiro: PASTA_PROJECTO_VI/BASES_1_500	16 de janeiro 2019

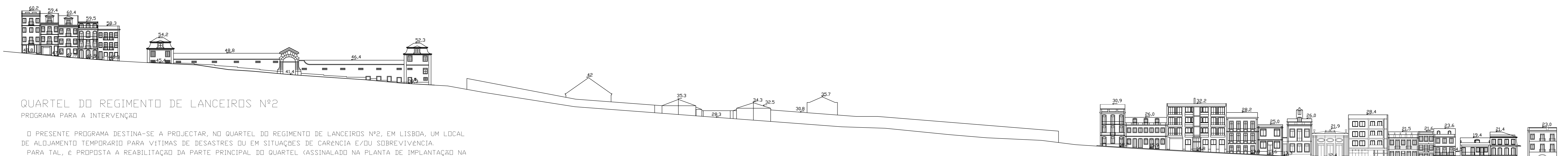

QUARTEL DO REGIMENTO DE LANCEIROS Nº2
PROGRAMA PARA A INTERVENÇÃO

O PRESENTE PROGRAMA DESTINA-SE A PROJECTAR, NO QUARTEL DO REGIMENTO DE LANCEIROS Nº2, EM LISBOA, UM LOCAL DE ALOJAMENTO TEMPORÁRIO PARA VÍTIMAS DE DESASTRES OU EM SITUAÇÕES DE CARENÇA E/OU SOBREVIVÊNCIA. PARA TAL, É PROPOSTA A REABILITAÇÃO DA PARTE PRINCIPAL DO QUARTEL (ASSINALADO NA PLANTA DE IMPLANTAÇÃO NA LEGENDA), COM OS SEGUINTE USOS:

- CIRCULAÇÃO
- COZINHAS
- UNIVERSIDADE SENIOR / APOIO A IDOSOS
- CANTINA
- SALAS DE CONVÍVIO / BAR
- BIBLIOTECA
- ZONAS DE DRAÇÃO / INTERCULTURAL
- ATL / CRECHE
- ALOJAMENTO
- UNIDADE DE SAÚDE - CUIDADOS BÁSICOS, PSICOLOGIA, TERAPIA DE GRUPO, COMPETÊNCIAS FUNCIONAIS (CEGOS, ETC)
- GINÁSIO / BALNEÁRIOS
- ESPAÇOS POLIDESPORTIVOS
- LAVANDARIA / ENGOMADORIA / TANQUES
- OFICINAS DE TRABALHO
- ESPAÇO POLIVALENTE
- ESTACIONAMENTO AUTOCARROS
- SALAS DE ESTUDO / COMPUTADORES
- RECEPÇÃO / BANCO DE DADOS, ROUPA / ARQUIVO / ARRUMOS
- ESPAÇOS VERDES / PARQUE / JARDIM

ESTES ESPAÇOS DE OCUPAÇÃO SÃO VISTOS COMO NECESSÁRIOS PARA A SOBREVIVÊNCIA E BEM-ESTAR DA POPULAÇÃO EM QUESTÃO, POIS PROCURA REINTEGRAR E ALOJAR PESSOAS QUE PASSARAM POR GRANDES DIFICULDADES, DANDO-LHES ESPAÇOS DE ALOJAMENTO, INFRAESTRUTURAS DE SUPORTE, ESPAÇOS DE ESTUDO E DE TRABALHO, ESPAÇOS INTERCULTURAIS, BEM COMO LOCAIS DE SOCIALIZAÇÃO, ENCONTRO E DESPORTIVOS.



MAQUETA 1/1000

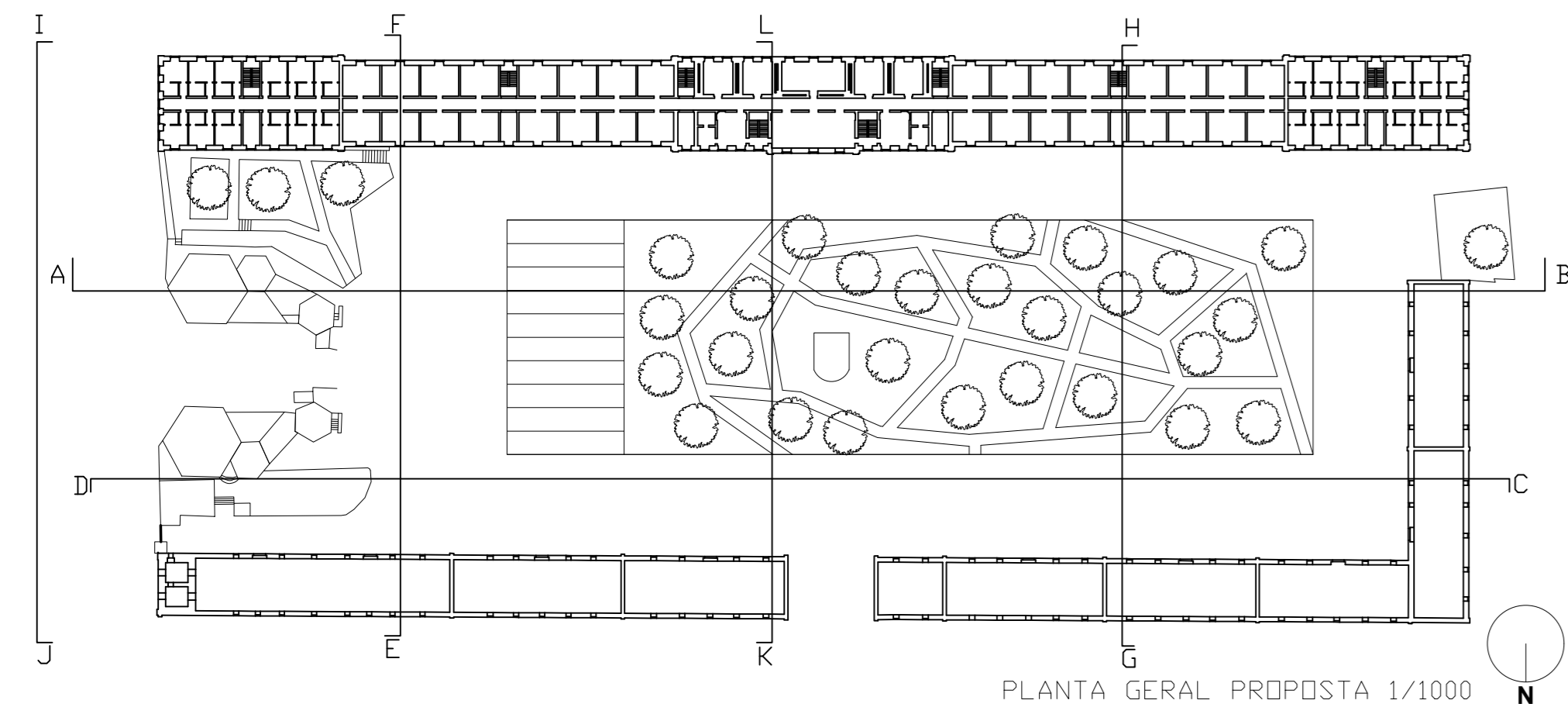

PLANTA GERAL PROPOSTA 1/1000

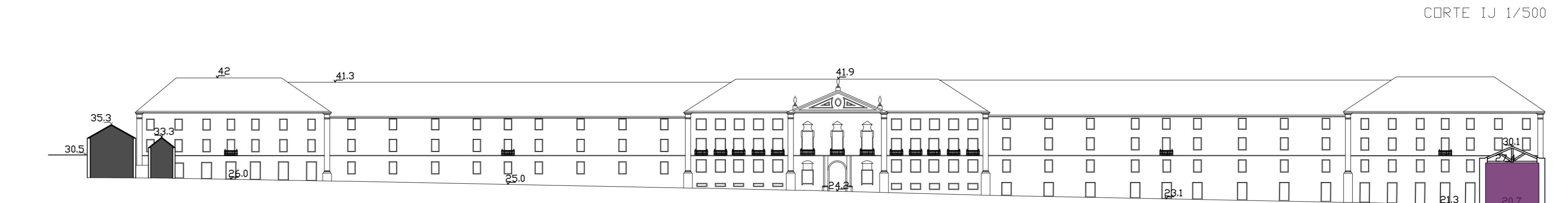

CORTE IJ 1/500

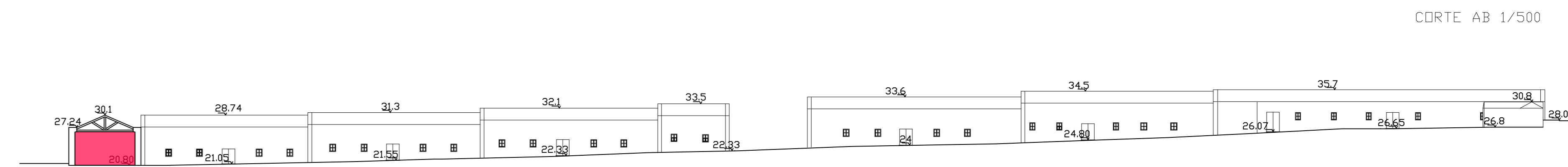

CORTE AB 1/500

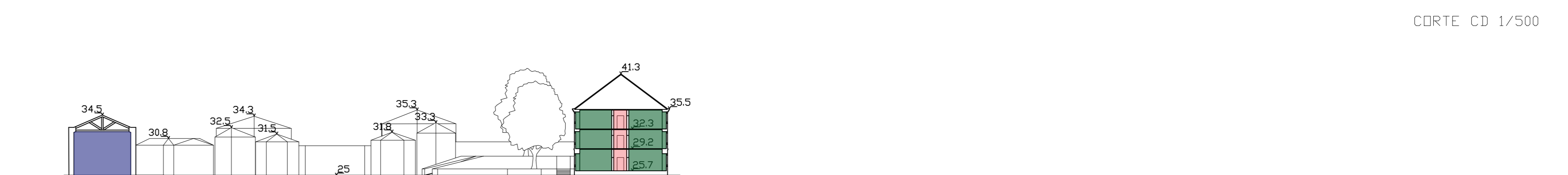

CORTE CD 1/500

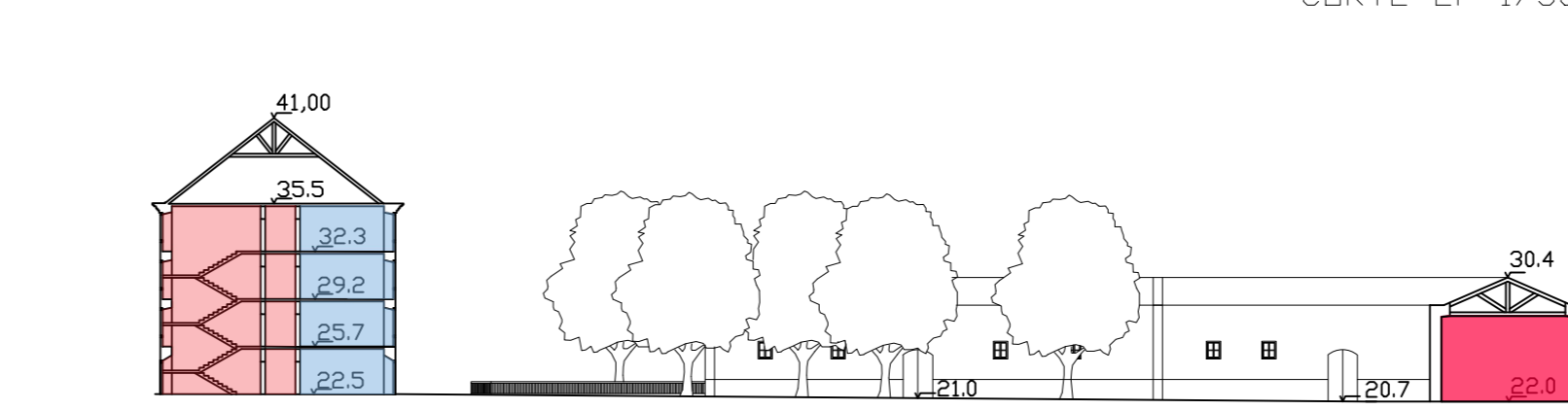

CORTE EF 1/500



CORTE GH 1/500



CORTE KL 1/500



FOTOMONTAGEM

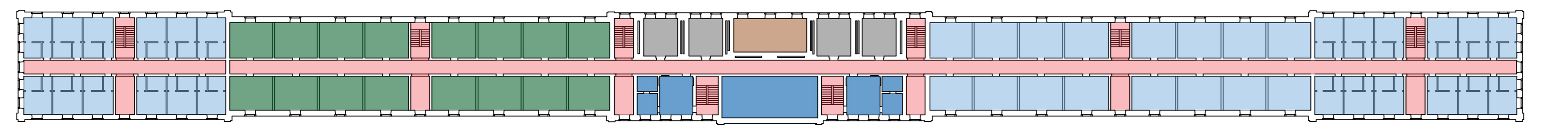

ED1 - PLANTA PISO 3 1/500

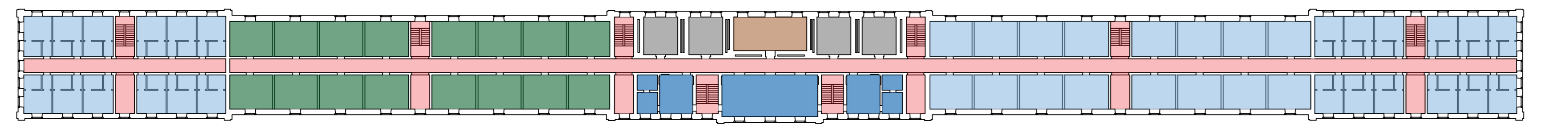

ED1 - PLANTA PISO 2 1/500

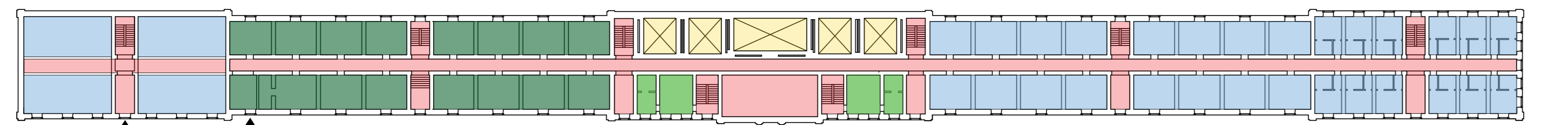

ED1 - PLANTA PISO 1 1/500

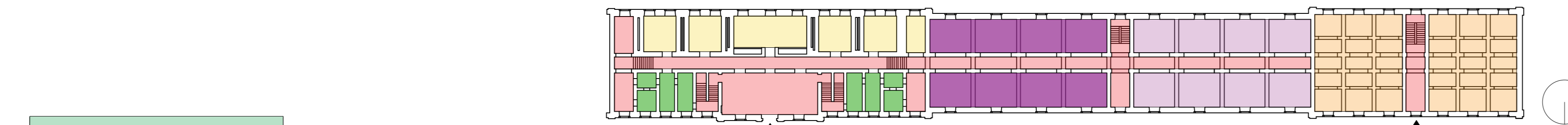

ED1 - PLANTA PISO 0 1/500

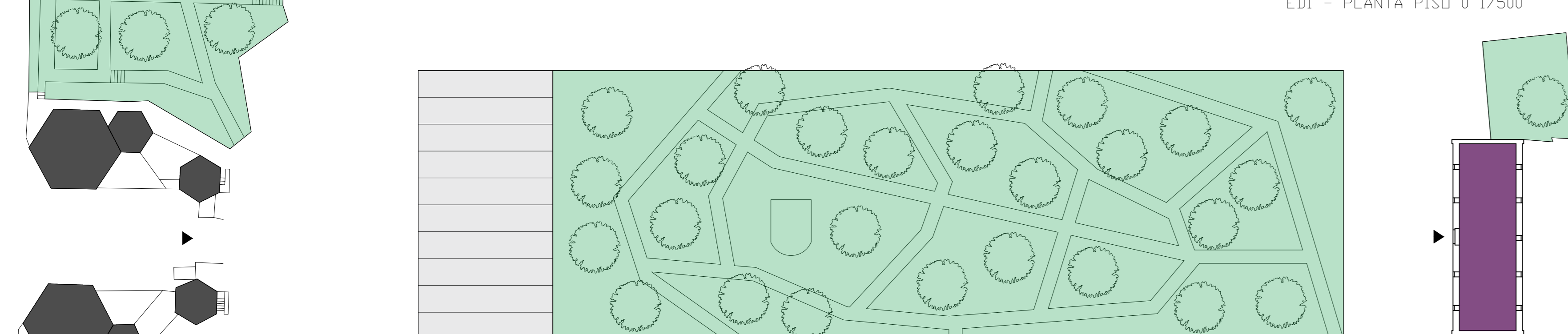

ED3 - PLANTA PISO 0 1/500



DIAGRAMA DE USOS 1/1000

- LEGENDA**
- CIRCULAÇÃO
 - COZINHAS
 - UNIVERSIDADE SENIOR
 - SALAS DE CONVÍVIO / BAR
 - BIBLIOTECA
 - ZONAS DE DRAÇÃO
 - ATL / CRECHE
 - ALOJAMENTO
 - UNIDADE DE SAÚDE CUIDADOS BÁSICOS, PSICOLOGIA, TERAPIA DE GRUPO, COMP. FUNCIONAIS
 - GINÁSIO / BALNEÁRIOS
 - ESPAÇOS POLIDESPORTIVOS
 - LAVANDARIA / ENGOMADORIA / TANQUES
 - OFICINAS
 - ESPAÇO POLIVALENTE
 - ESTACIONAMENTO AUTOCARROS
 - SALAS DE ESTUDO / COMPUTADORES
 - RECEPÇÃO / BANCO DE DADOS, ROUPA, ARQUIVO / ARRUMOS
 - ESPAÇOS VERDES / PARQUE / JARDIM

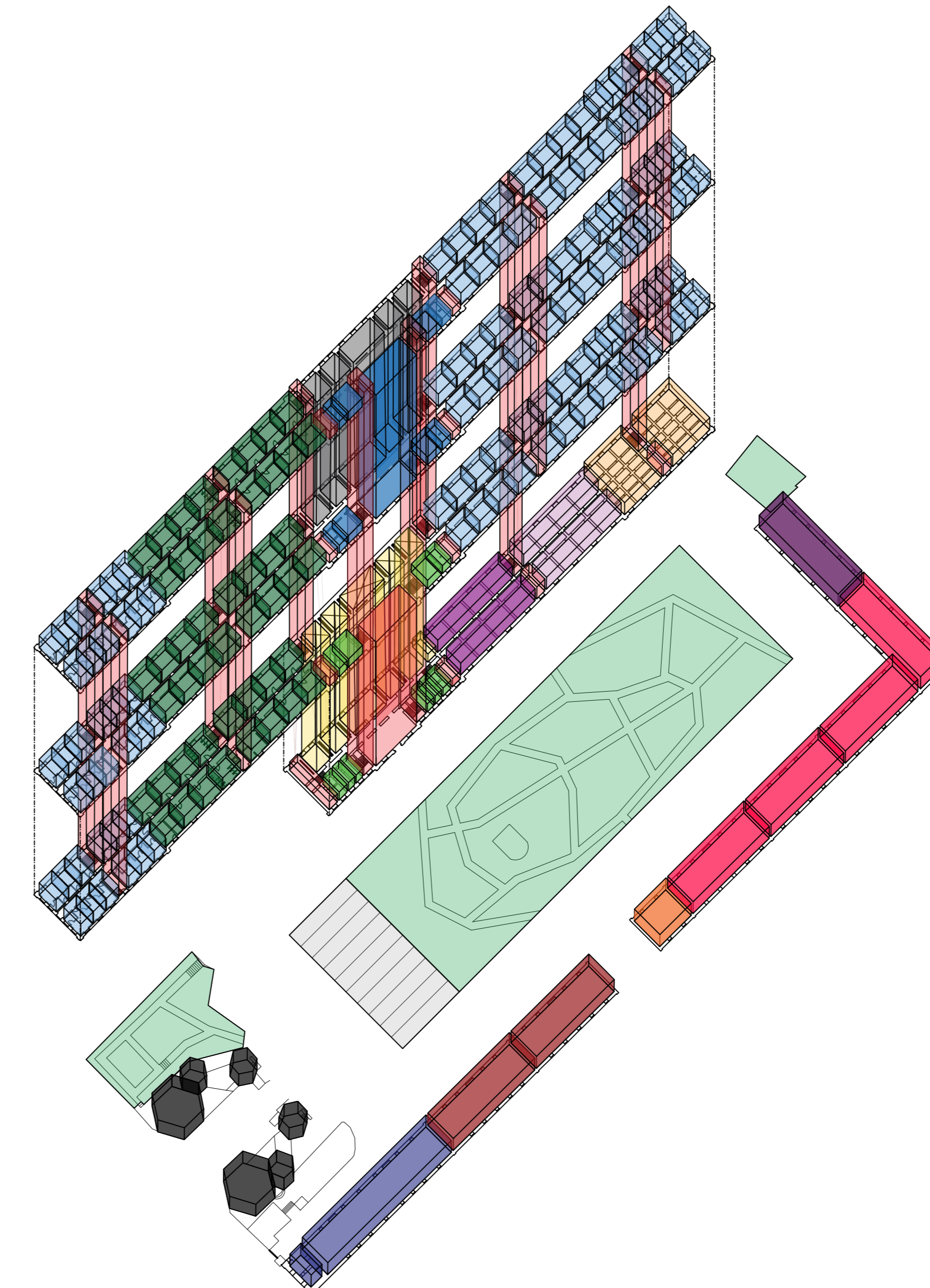
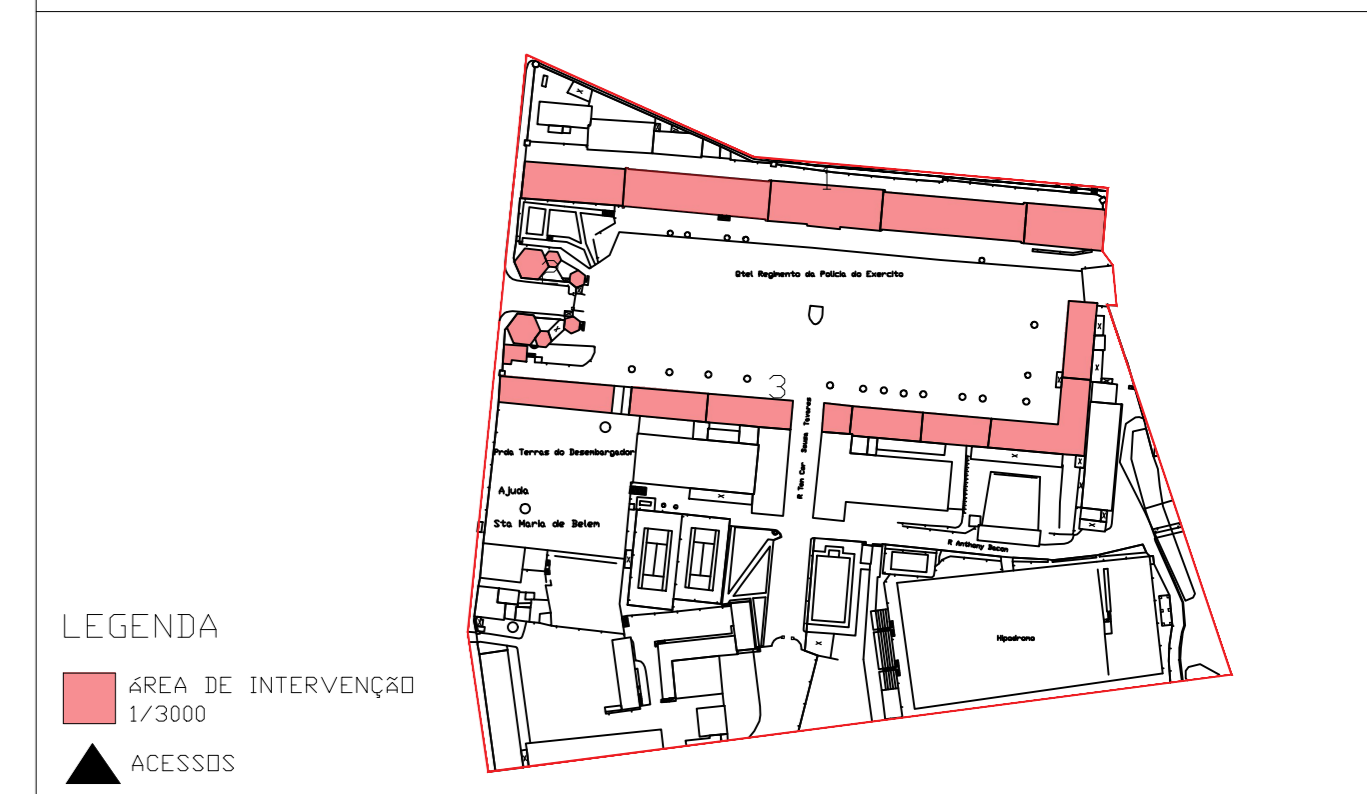

- LEGENDA**
- ÁREA DE INTERVENÇÃO
 - ACESSOS

UNIVERSIDADE DE LISBOA | FACULDADE DE ARQUITECTURA
LABORATÓRIO DE PROJECTO VI | 2º ANO | Iº SEMESTRE

QUARTEL DO REGIMENTO DE LANCEIROS Nº2
PROJECTO DE INTERVENÇÃO SOBRE O PATRIMÓNIO MILITAR DE LISBOA

Fase: PROJECTO DE REABILITAÇÃO
ARQUITECTURA

Alcance: INES DE BRITO GOMES | 2014/004
M: ARQUITECTURA, ESPECIALIZAÇÃO EM INTERIORES E REABILITAÇÃO DO EDIFÍCIO (18/19)
Alcance: RAÚL LUIÇÃO | FERNANDO SALVADOR
Título do desenho

escola: 1/1000
1/500
data: Janeiro 2019

Ficheiro: PASTA (PROJECTO VI/PROGRAMA_1_500)

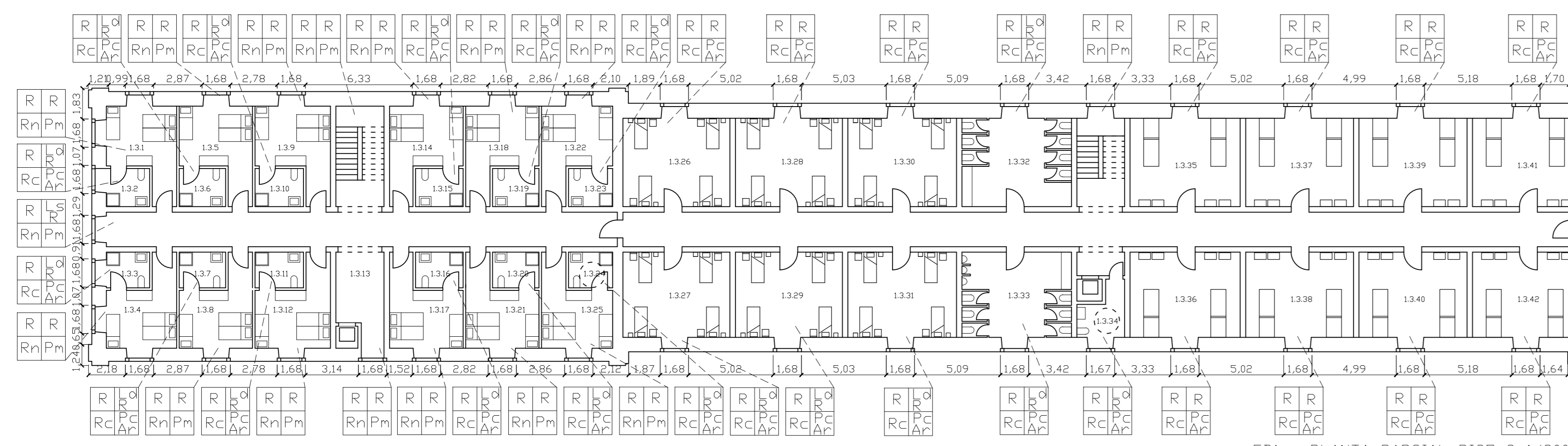

EDI - PLANTA PARCIAL PISO 3 1/200

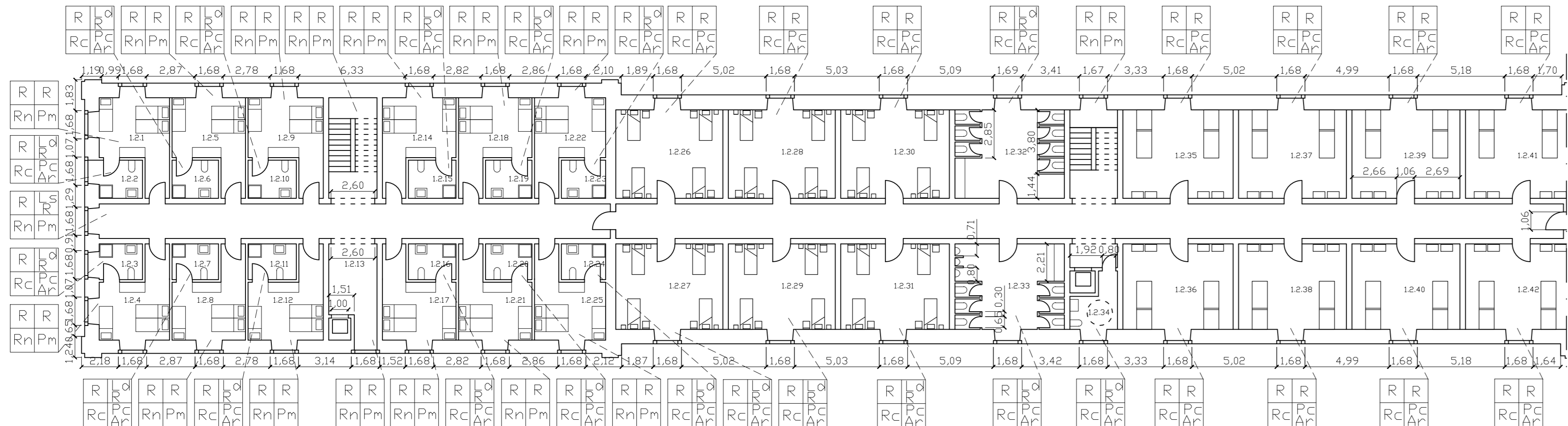

EDI - PLANTA PARCIAL PISO 2 1/200

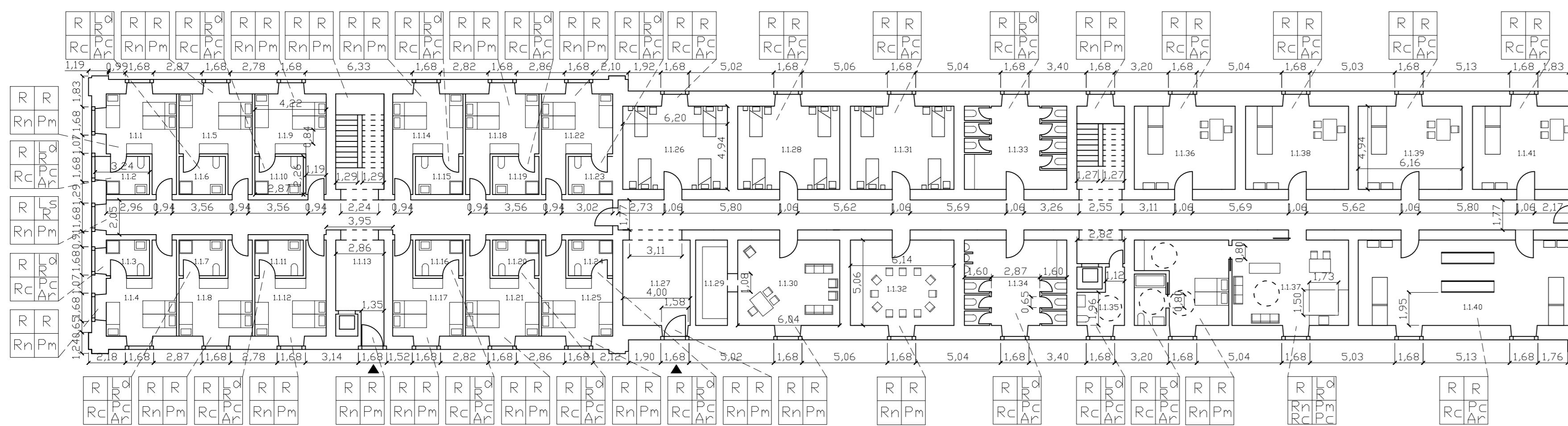

EDI - PLANTA PARCIAL PISO 1 1/200

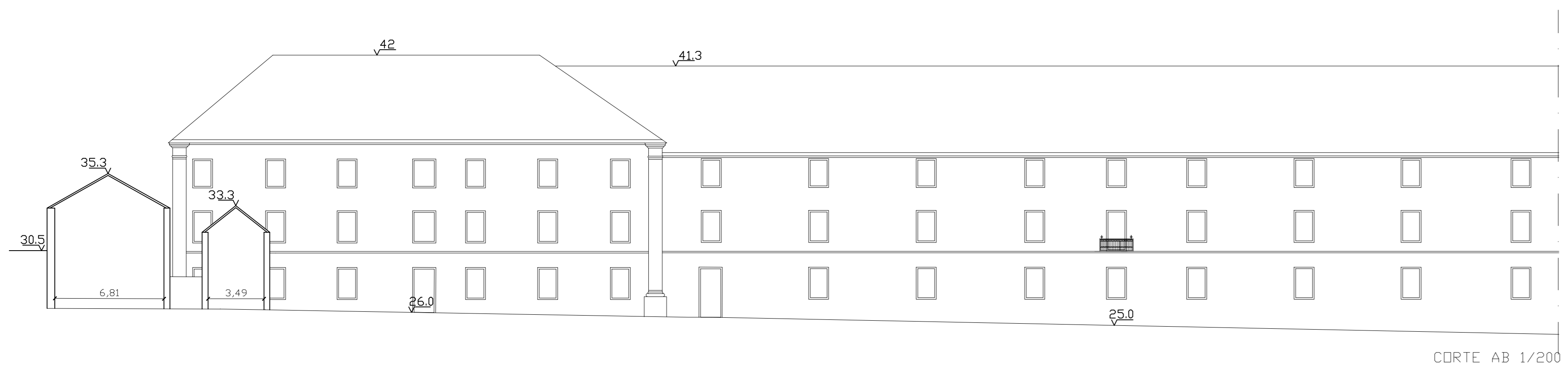

CORTE AB 1/200

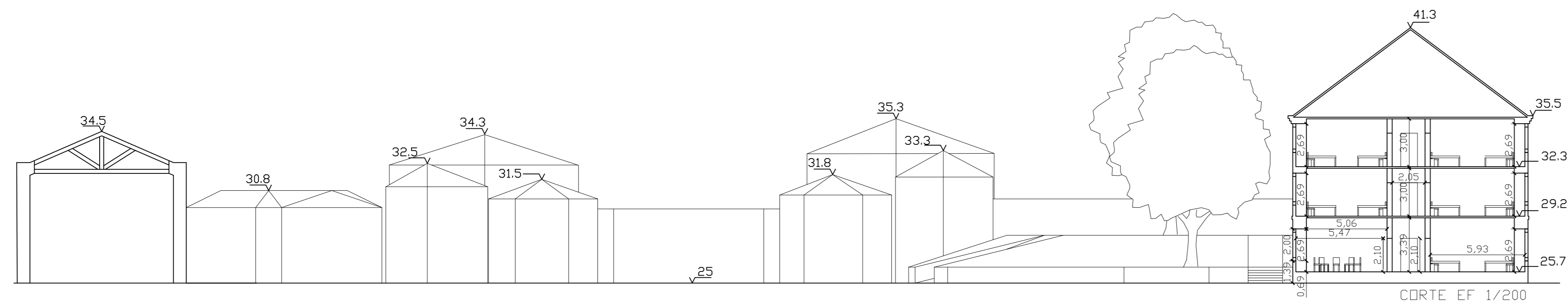

CORTE EF 1/200

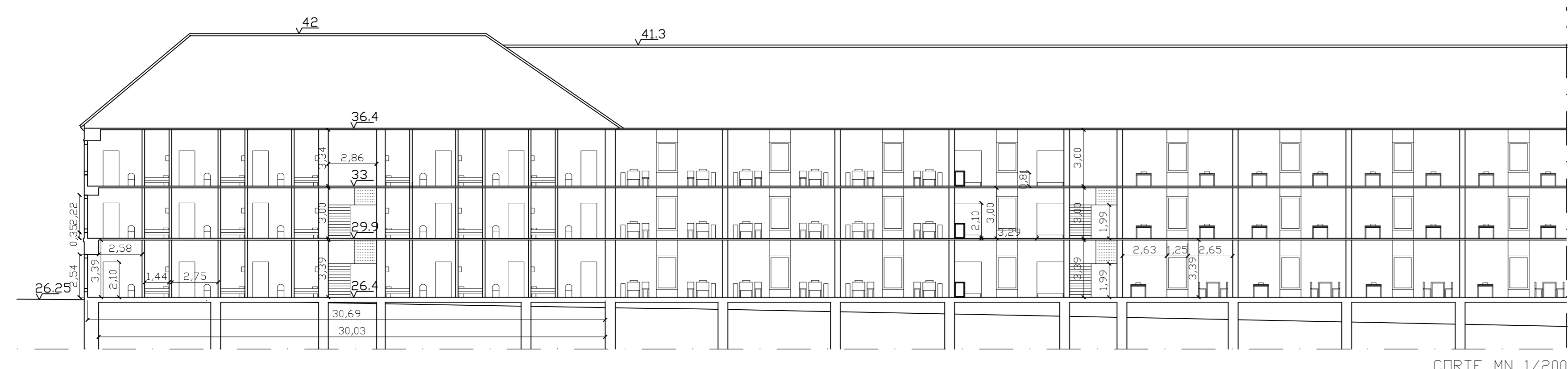

CORTE MN 1/200

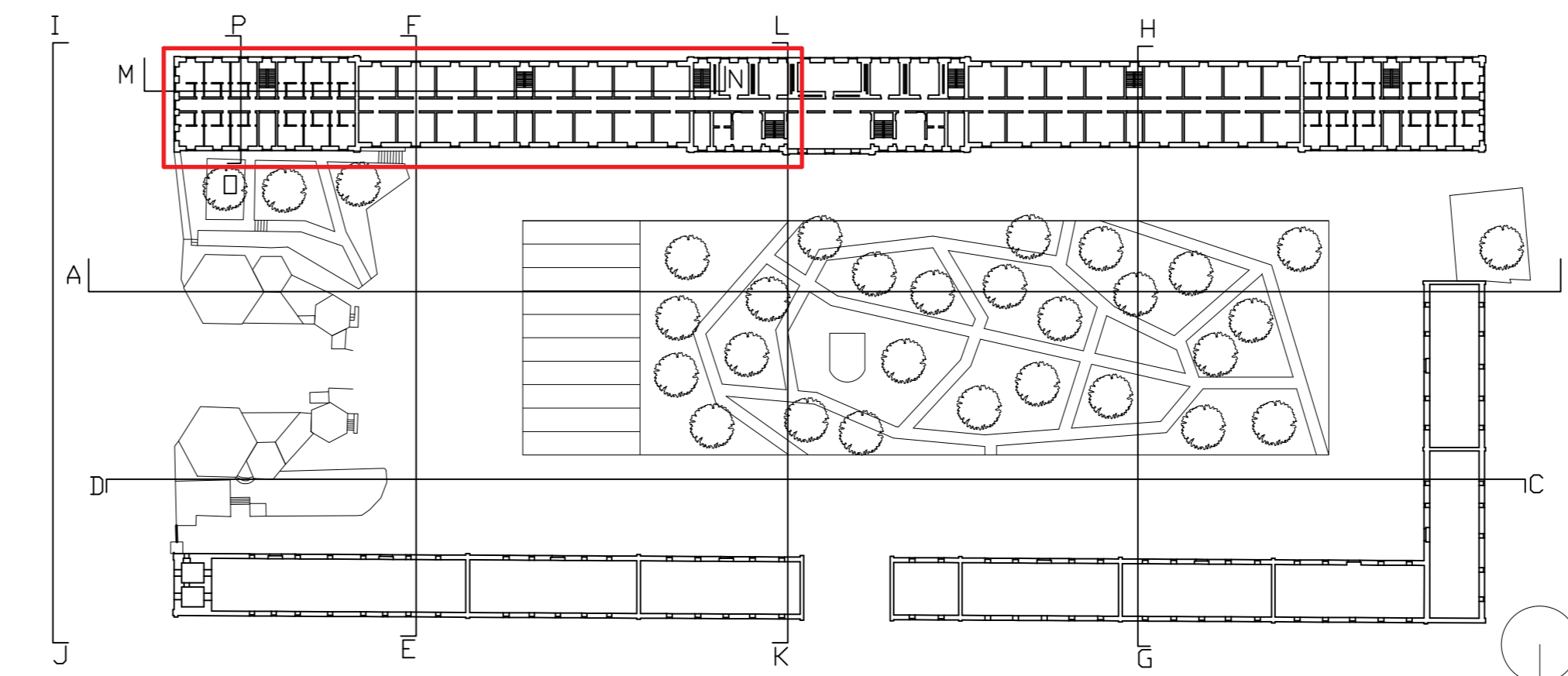

PLANTA GERAL PROPOSTA 1/1000



MODELO TRIDIMENSIONAL



MAQUETA PARCIAL 1/200

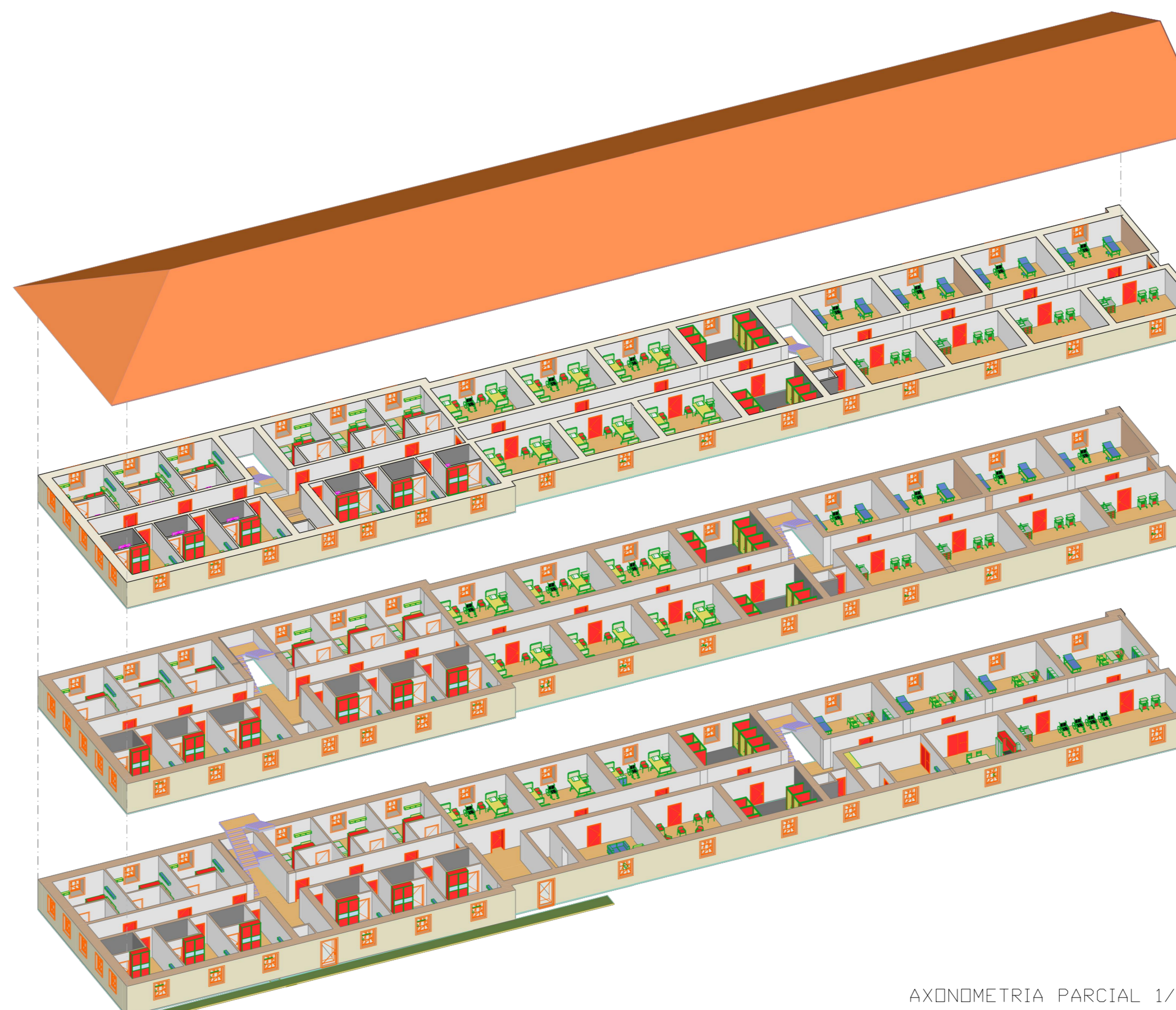

AXONOMETRIA PARCIAL 1/500

COMPARTIMENTOS

- 1.11 - QUARTO
- 1.12 - CASA DE BANHO
- 1.13 - CASA DE BANHO
- 1.14 - QUARTO
- 1.15 - CASA DE BANHO
- 1.16 - CASA DE BANHO
- 1.17 - CASA DE BANHO
- 1.18 - QUARTO
- 1.19 - QUARTO
- 1.20 - CASA DE BANHO
- 1.21 - CASA DE BANHO
- 1.22 - CASA DE BANHO
- 1.23 - CASA DE BANHO
- 1.24 - QUARTO
- 1.25 - CASA DE BANHO
- 1.26 - CASA DE BANHO
- 1.27 - CASA DE BANHO
- 1.28 - QUARTO
- 1.29 - QUARTO
- 1.30 - CASA DE BANHO
- 1.31 - CASA DE BANHO
- 1.32 - QUARTO
- 1.33 - ENTRADA ALA HABITACIONAL
- 1.34 - QUARTO
- 1.35 - CASA DE BANHO
- 1.36 - CASA DE BANHO
- 1.37 - QUARTO
- 1.38 - QUARTO
- 1.39 - CASA DE BANHO
- 1.40 - CASA DE BANHO
- 1.41 - QUARTO
- 1.42 - CASA DE BANHO
- 1.43 - CASA DE BANHO
- 1.44 - QUARTO
- 1.45 - CASA DE BANHO
- 1.46 - CASA DE BANHO
- 1.47 - CASA DE BANHO
- 1.48 - QUARTO
- 1.49 - QUARTO
- 1.50 - CASA DE BANHO
- 1.51 - CASA DE BANHO
- 1.52 - QUARTO
- 1.53 - ZONA DE CIRCULAÇÃO
- 1.54 - QUARTO
- 1.55 - CASA DE BANHO
- 1.56 - CASA DE BANHO
- 1.57 - QUARTO
- 1.58 - QUARTO
- 1.59 - CASA DE BANHO
- 1.60 - CASA DE BANHO
- 1.61 - QUARTO
- 1.62 - QUARTO
- 1.63 - CASA DE BANHO
- 1.64 - CASA DE BANHO
- 1.65 - QUARTO
- 1.66 - QUARTO HOSPITALAR
- 1.67 - QUARTO HOSPITALAR / MEDICA
- 1.68 - QUARTO HOSPITALAR
- 1.69 - MNE BIBLIOTECA PSICOLOGIA
- 1.70 - QUARTO HOSPITALAR
- 1.71 - QUARTO HOSPITALAR
- 1.72 - SALA REUNIOES DE GRUPO / AJUDA
- 1.73 - QUARTO HOSPITALAR
- 1.74 - QUARTO HOSPITALAR
- 1.75 - QUARTO HOSPITALAR
- 1.76 - QUARTO HOSPITALAR
- 1.77 - QUARTO HOSPITALAR
- 1.78 - QUARTO HOSPITALAR
- 1.79 - QUARTO HOSPITALAR
- 1.80 - QUARTO HOSPITALAR
- 1.81 - QUARTO HOSPITALAR
- 1.82 - QUARTO HOSPITALAR
- 1.83 - QUARTO HOSPITALAR
- 1.84 - QUARTO HOSPITALAR
- 1.85 - QUARTO HOSPITALAR
- 1.86 - QUARTO HOSPITALAR
- 1.87 - QUARTO HOSPITALAR
- 1.88 - QUARTO HOSPITALAR
- 1.89 - QUARTO HOSPITALAR
- 1.90 - QUARTO HOSPITALAR
- 1.91 - QUARTO HOSPITALAR
- 1.92 - QUARTO HOSPITALAR
- 1.93 - QUARTO HOSPITALAR
- 1.94 - QUARTO HOSPITALAR
- 1.95 - QUARTO HOSPITALAR
- 1.96 - QUARTO HOSPITALAR
- 1.97 - QUARTO HOSPITALAR
- 1.98 - QUARTO HOSPITALAR
- 1.99 - QUARTO HOSPITALAR
- 2.00 - QUARTO HOSPITALAR
- 2.01 - QUARTO HOSPITALAR
- 2.02 - QUARTO HOSPITALAR
- 2.03 - QUARTO HOSPITALAR
- 2.04 - QUARTO HOSPITALAR
- 2.05 - QUARTO HOSPITALAR
- 2.06 - QUARTO HOSPITALAR
- 2.07 - QUARTO HOSPITALAR
- 2.08 - QUARTO HOSPITALAR
- 2.09 - QUARTO HOSPITALAR
- 2.10 - QUARTO HOSPITALAR
- 2.11 - QUARTO HOSPITALAR
- 2.12 - QUARTO HOSPITALAR
- 2.13 - QUARTO HOSPITALAR
- 2.14 - QUARTO HOSPITALAR
- 2.15 - QUARTO HOSPITALAR
- 2.16 - QUARTO HOSPITALAR
- 2.17 - QUARTO HOSPITALAR
- 2.18 - QUARTO HOSPITALAR
- 2.19 - QUARTO HOSPITALAR
- 2.20 - QUARTO HOSPITALAR
- 2.21 - QUARTO HOSPITALAR
- 2.22 - QUARTO HOSPITALAR
- 2.23 - QUARTO HOSPITALAR
- 2.24 - QUARTO HOSPITALAR
- 2.25 - QUARTO HOSPITALAR
- 2.26 - QUARTO HOSPITALAR
- 2.27 - QUARTO HOSPITALAR
- 2.28 - QUARTO HOSPITALAR
- 2.29 - QUARTO HOSPITALAR
- 2.30 - QUARTO HOSPITALAR
- 2.31 - QUARTO HOSPITALAR
- 2.32 - QUARTO HOSPITALAR
- 2.33 - QUARTO HOSPITALAR
- 2.34 - QUARTO HOSPITALAR
- 2.35 - QUARTO HOSPITALAR
- 2.36 - QUARTO HOSPITALAR
- 2.37 - QUARTO HOSPITALAR
- 2.38 - QUARTO HOSPITALAR
- 2.39 - QUARTO HOSPITALAR
- 2.40 - QUARTO HOSPITALAR
- 2.41 - QUARTO HOSPITALAR
- 2.42 - QUARTO HOSPITALAR

ACABAMENTOS

- TECTOS
- R - TINTA PLASTICA INTERIOR MATE STIC SOBRE REBOCO
- PAREDES
- Ls - LAMBEL STARWOOD RED DAK
- R - TINTA PLASTICA INTERIOR MATE STIC SOBRE REBOCO
- Ls - LADRILHO CERAMICO 40X60cm CARNAC CINZA
- RODAPES
- Rc - RODAPE CERAMICO 40X60cm CARNAC CINZA
- Rn - RODAPE NUDE DAK 240X8X1,5cm
- PAVIMENTOS
- Pc - PAVIMENTO CERAMICO 40X60cm CARNAC CINZA
- Ar - ARGAMASSA IMPERMEABILIZANTE
- Pn - PAVIMENTO MADEIRA MACICIA CARVALHO ACETIN 14mm

TECTOS	PAREDES
RODAPES	PAVIMENTOS

	AREA BRUTA (m²)	AREA UTIL (m²)
QUARTOS	952,55	659,22
CASAS DE BANHO (QUARTOS)	308,52	219,41
CIRCULAÇÃO	957,15	697,88
QUARTOS HOSPITALARES	670,67	476,94
ZONA PSICOLOGIA	105,54	74,12
I.S.	325,23	209,91
CONSULTÓRIOS MÉDICOS	177,37	126,79
SALA COMPETÊNCIAS FUNCIONAIS	90,27	63,97
SALA FISIOTERAPIA	92,55	68,29
CONSULTÓRIOS DE OBSERVAÇÃO	712,6	509,64

QUADRO DE ÁREAS - ÁREA DE INTERVENÇÃO/PROPOSTA

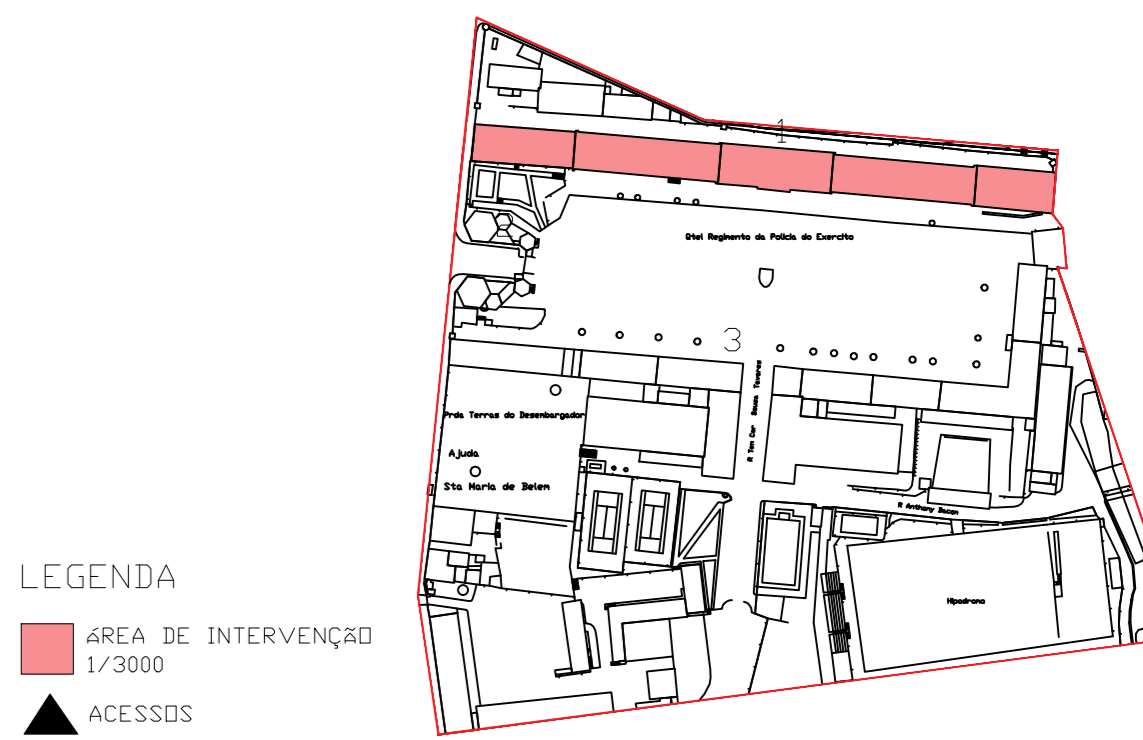

LEGENDA

- ÁREA DE INTERVENÇÃO
- ▲ ACESSOS

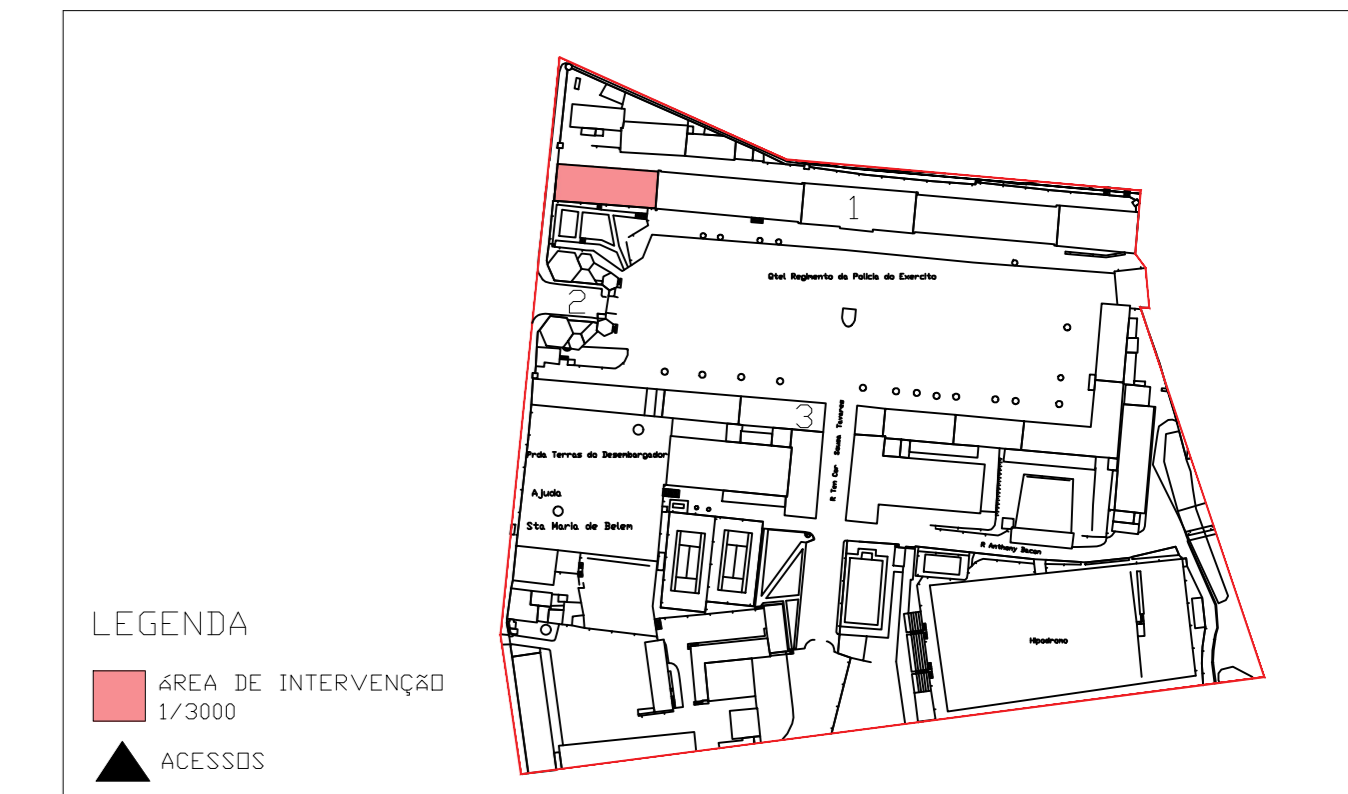
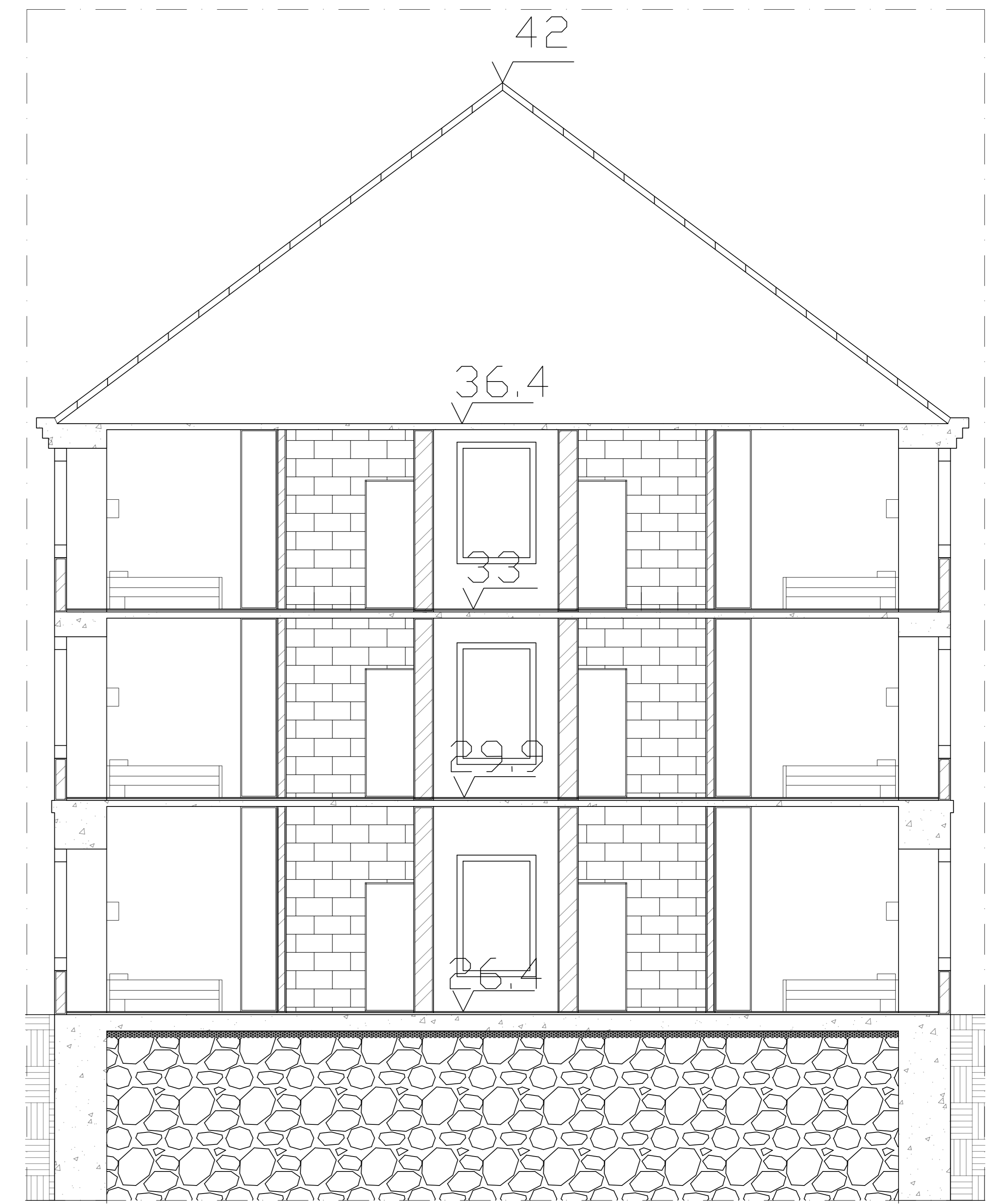
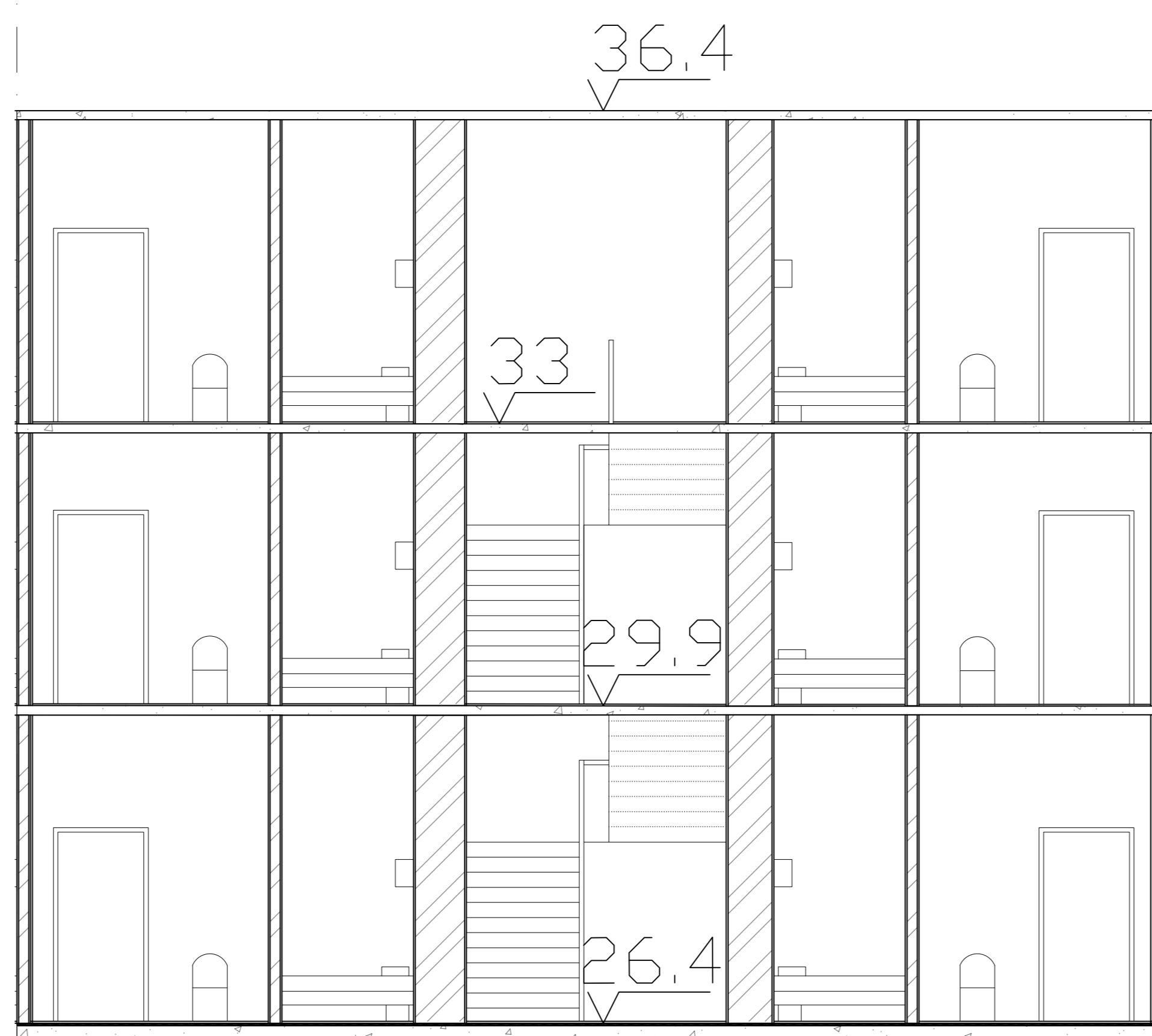
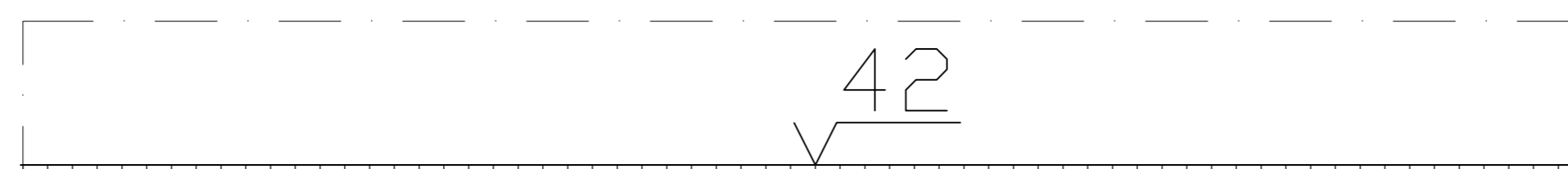
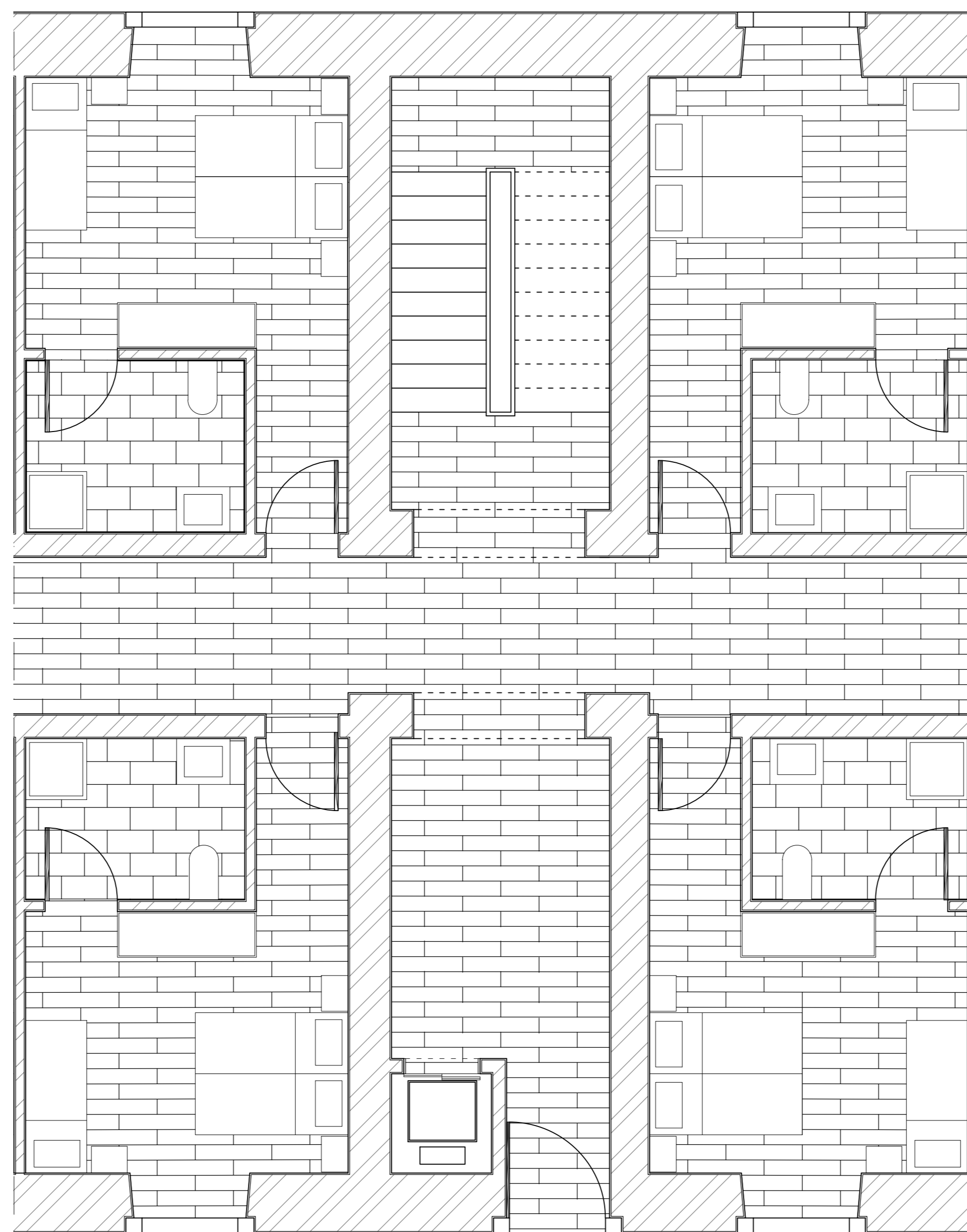
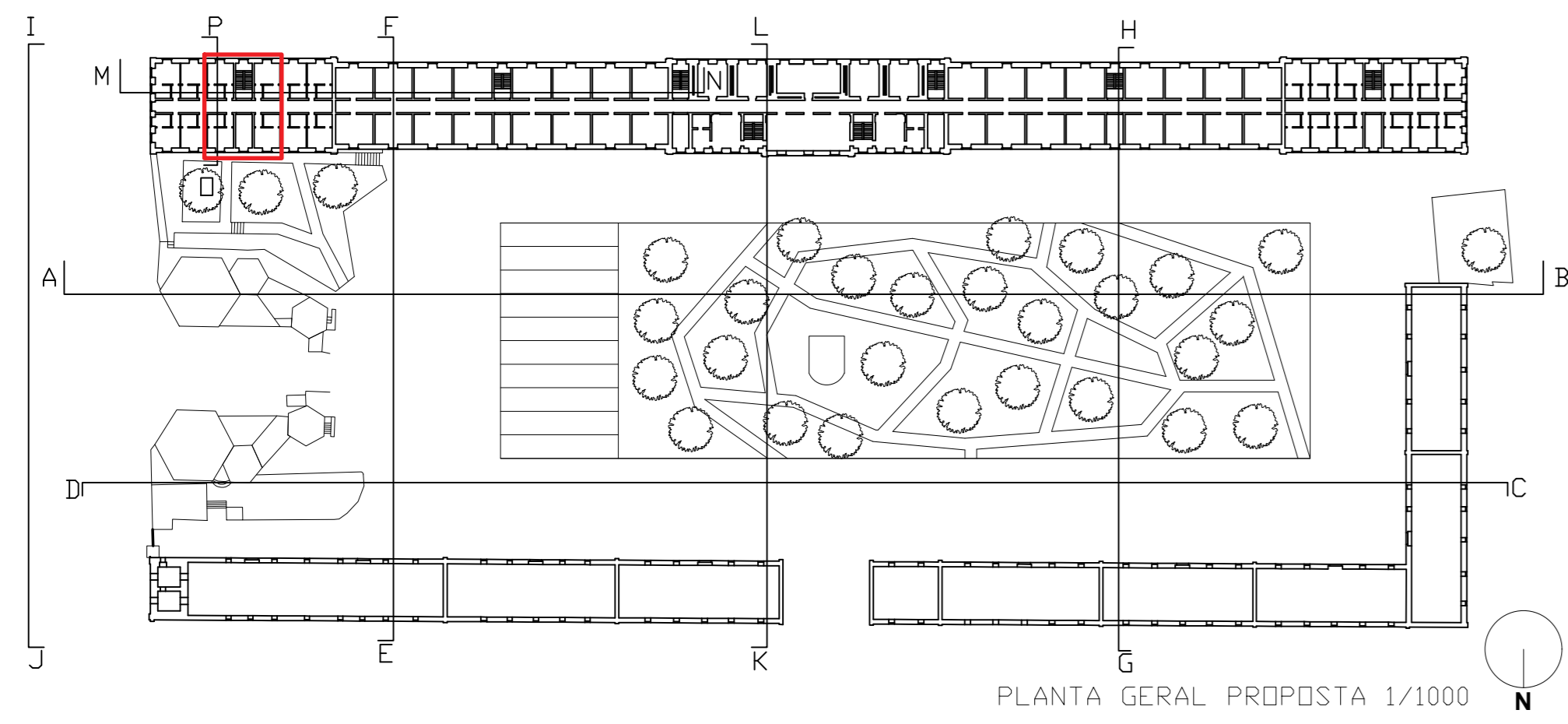

UNIVERSIDADE DE LISBOA | FACULDADE DE ARQUITECTURA
LABORATÓRIO DE PROJECTO V1 | 1º ANO | 1º SEMESTRE

QUARTEL DO REGIMENTO DE LANCEIROS Nº2
PROJECTO DE INTERVENÇÃO SOBRE O PATRIMÓNIO MILITAR DE LISBOA

Fase: PROJECTO DE REABILITAÇÃO
ARQUITECTURA

Aluno: INÉS DE BRITO GOMES | 20141004
M1: ARQUITECTURA, ESPECIALIZAÇÃO EM INTERIORES E REABILITAÇÃO DO EDIFÍCIO (18/19)
Docentes: RAÚL LUIZÃO | FERNANDO SALVADOR
Título do desenho

REGIMENTO DE LANCEIROS Nº2
DESENHOS PARCIAIS - PLANTAS, CORTES E 3D

escola: 1/50
data: Janeiro 2019
Ficheiro: PASTA <PROJECTO V1/PARCIAIS_1_50>

Figura nº: AR5

